ANDHRA BHOOMI Regd. No. H/SD-6,
SECUNDERABAD, ANDHRA PRADESH.

Largest Circulated Telugu Daily Published from the Capital

ఆంధ్రభూమి

ఎడిటర్ : గోరా శాస్త్రి

Grams "BHOOMI"
Phones: Editorial—72127
Offices: Three Lines—72126

ఉదయం *

సంపుటి . 15 సంచిక 231 • సికిందరాబాద్ 24—5—1975 శనివారం • 6 పేజీలు : 25 పైసలు

పెద్దింద సీజనుకు
బజారమ, కంకటరం, దర్శవరం, గద్వాల్, కోయంబతూరు
నీరెలా ఇప్పుడే వత్సాయి
ఇంకా గొప్ప రకాలలో
మూడింగులు మరియు పరింగులు
ఫోటాయ్ ట్రేడింగ్ కంపెనీ
బాల్ పోసాపేసు పదుల సత్తరగిరి హైదరాబాద్
ఫోను 41482
ప్రత్యేక సంస్థలు
సాధన
బక్ బిల్ మిల్స్, పెన్నర్ సిమెంట్, అంబాలా

ఆంధ్రభూమి కొనుగోలు రేట్లు
1974 జనవరి 1 నుంచి
కాగితాలు 2000 కిలోలు, సి. తక్కువ కిలోలు, సి. [illegible]
కంట్రాక్టు 2000 కిలోలు, సి. 12 నెలలకు [illegible]
కంపెనీ కంట్రాక్టు, కొత్త నోడులు [illegible]
కంపెనీ అర్థవార్షికోత్సాహాలు కిలోలు, సి. [illegible]
స్టాన్డర్డ్ క్వాలిటీ [illegible]
కంట్రాక్టు 2000 స్టాన్డర్డ్ 12 నెలలకు [illegible]
(సరకార్థ 20% అదనం)
వివరాలకు: అడ్వర్టైజ్‌మెంట్ మేనేజర్

నిత్యావసర వస్తువుల పంపిణీకి కొత్త పథకం త్వరలో అమలు

కేంద్ర మంత్రి ఎ. సి. జార్జి ప్రకటన

న్యూఢిల్లీ మే 23 (యు ఎన్ ఐ)

కేంద్ర పౌర సరఫరాల శాఖ రూపొందించిన కొత్త పథకం క్రింద త్వరలో నగరాలలో ఒక పక్షం రోజులలోగా నిత్యావసర వస్తువుల పంపిణీ ప్రారంభమౌతుంది.

నెల్లూరు, గుంటూరు, కోయంబతూర్ నగరాలలోకూడా త్వరలో ఇదేవిధంగా పంపిణీ పథకాన్ని అమలు పరుస్తారు.

నిత్యావసరవస్తువుల పంపిణీకి దేశవ్యాప్తంగా అమలు జరుపబోయే పథకానికి ఇది నాంది అని పౌర సరఫరాల శాఖ సహాయమంత్రి ఎ సి జార్జి నేడు విలేకరులతో జరిపిన ఇష్టాగోష్ఠి సందర్భంగా తెలిపారు.

ఈ కొత్త పంపిణీ పథకాన్ని ప్రస్తుతం ఉన్న సహకార సంఘాలద్వారాను దుకాణదారుల ద్వారాను అమలు చేస్తారని ఆయన చెప్పారు.

మహారాష్ట్ర ప్రభుత్వంతో సిబ్బంది చర్చలు విఫలం

బొంబాయి మే 23 పి. టి. ఐ.

మహారాష్ట్ర ప్రభుత్వ సిబ్బంది తమ ప్రభుత్వానికి మధ్య నెలకొనివుండి అరుగుతున్న చర్చలు నేడిక్కడ విఫలం కావడంతో మన్మ పారిశ్రామికరంగాలకు చెందిన సిబ్బంది రాష్ట్ర ప్రభుత్వోద్యోగుల సమాంతర సమ్మెకు తాయకులు శ్రీ ఎ. శ్రీరాములు సి. పి. ఎం. నాయకులు శ్రీ శ్యోతిర్మయి బాసు ముఖ్యమంత్రి శ్రీ చవాన్‌ను కలుసుకున్నారు.

సిబ్బందితో ఇక చర్చలు జరుగవని గత శనివారమే చర్చలనుగూర్చి సోమవారం నిర్ణయించగలమని ప్రభుత్వ ప్రధాన కార్యదర్శి శ్రీ డి. డి. సాథే చెప్పారు.

సమ్మె చేస్తున్న ఉద్యోగుల నాయకులతో ప్రభుత్వ కార్యదర్శి డి. డి. సాథే నిన్న రెండుమార్లు చర్చలు జరిపారు. శుక్రవారం తిరిగి సమ్మె చేస్తున్నవారితో నేడు మరి చర్చలు జరపాలని నిర్ణయించారు. అయితే చర్చలను జరుపుతామని సిబ్బంది నాయకులు తెలిపారు. సమ్మె నాయకులుతూ నిన్న రెండుమార్లు ముఖ్యమంత్రి ఎస్ బి చవాన్‌తో చర్చలు జరిపారు.

సమ్మె చేస్తున్న ఉద్యోగులు నేడు జరిగే నవల మంత్రి వసంతరావు బి. పాటిల్ ఇంటముందు ప్రదర్శనలు జరిపారు. ఇరవై మంది ప్రదర్శకులను పోలీసులు నేడు అరెస్టు చేశారు.

ఇందిరాగాంధీతో రెర్నసీ చర్చలు

న్యూఢిల్లీ, మే 23 (పి. టి. ఐ)

మన దేశంలో ప్రజాస్వామ్యం ఆసియాలో ఉత్తమ పద్ధతిలో కొనసాగుతోందని రెర్నసీ దేశ ప్రధాని శ్రీమతి ఇందిరాగాంధీని కలుసుకొని అభినందించినట్టు తెలుస్తున్నది.

హిందూ మహాసముద్ర ప్రాంతం పరిస్థితి గూర్చి కూడా వచ్చిందని తెలుస్తున్నది.

అనంతరం అతనే కార్యదర్శిని కలుసుకున్నారు.

టాక్సీలుగావాడే కార్లపై ఎక్సైజ్ సుంకం తగ్గింపు

న్యూఢిల్లీ మే 23 పి. టి. ఐ

టాక్సీలుగావాడే మోటారు కారుపై ఎక్సైజ్ సుంకాన్ని 20 శాతం నుండి 10 శాతానికి తగ్గించాలని కేంద్ర ప్రభుత్వం నిర్ణయించినది.

బియ్యం ఉత్పత్తిని 470 లక్షల టన్నులకు పెంచే పథకం

1975-76 లక్ష్యసాధనకై రాష్ట్రాలకు కార్యక్రమం

న్యూఢిల్లీ మే 23 యు ఎన్ ఐ

1975-76లో ఇరవై. గల్లీ పంటలను కలిపి 4 కోటి 70 లక్షల టన్నులకు బియ్యం ఉత్పత్తిని పెంచాలంటే అన్ని కేంద్ర పథకాలు మరియు కార్యక్రమాలు నిర్ణయించి పాటించి తీరాలని రాష్ట్రాలకు కేంద్ర ప్రభుత్వం సూచించింది.

ఈ లక్ష్యాన్ని సాధించడం ఎలా రాష్ట్రాలకు కేంద్ర ప్రభుత్వం సలహా ఇచ్చింది. పంటల దిగుబడిని పెంచడానికి సంబంధించిన పాలకీయ విధానాన్ని కేంద్ర ప్రభుత్వం రాష్ట్రాలకు తెలియజేయడం సమావేశంలో పాల్గొన్న రాష్ట్రాల ప్రతినిధులు తమ అభిప్రాయాలు వెల్లడించారు.

ఈ సమావేశానికి అధ్యక్షత వహించిన కేంద్ర వ్యవసాయ మంత్రి శ్రీ ఫఖరుద్దీన్ అలీ అహమ్మద్ మాట్లాడుతూ ఈ సంవత్సరం ఎక్కువ దిగుబడి ఇచ్చే రకాలను ఇరవై లక్షల హెక్టార్లలో వేయాలని నిర్ణయించారు. కేవలం వివిధ రకాలు వేయడం లేదా నారు పెంచి నాటడం పద్ధతులలో వైజ్ఞానికపరమైన పద్ధతులు పాటించడం వల్ల దిగుబడి గణనీయంగా అధికమైనట్టు కనిపిస్తున్నదని ఆయన అన్నారు.

ఈ సమావేశంలో ముందుగా జరిపిన చర్చలలో పాల్గొన్న రాష్ట్రాల ప్రతినిధులు వంగడాలు ఎక్కువ దిగుబడిని ఇచ్చే విధంగా ఎరువులు వేయడం, నీటి పారుదల సౌకర్యాలు పెంచడం, పంటల దిగుబడిని పెంచడానికి సంబంధించిన పాలకీయ విధానాన్ని కేంద్ర ప్రభుత్వం రాష్ట్రాలకు తెలియజేయడం సమావేశంలో పాల్గొన్న ప్రతినిధులు తమ అభిప్రాయాలు వెల్లడించారు.

ఈ సంవత్సరం ఎక్కువ దిగుబడి ఇచ్చే రకాలను ఇరవై లక్షల హెక్టార్లలో వేయగా వచ్చే సంవత్సరం ఒక కోటి 25 లక్షల హెక్టార్లలో వేయాలని నిర్ణయించారు. కేవలం వివిధ రకాలు వేయడం లేదా నారు పెంచి నాటడం పద్ధతులలో వైజ్ఞానికపరమైన పద్ధతులు పాటించడం వల్ల దిగుబడి గణనీయంగా అధికమైనట్టు కనిపిస్తున్నదని ఆయన అన్నారు.

ఈ సమావేశంలో పాల్గొన్న ప్రతినిధులు వి. కొనడ, వల వరి పంట ఎక్కువగా పండినదని ఏపుబుంగ అంచలలో మరియు కేరళలో పండించబడుతున్న మరకబియ్యం ఉత్పత్తిని పెంచడానికి ఎక్కువ రాయితీలు ఇవ్వవలసిందిగా కేంద్ర ప్రభుత్వాన్ని కోరారు. ఈ సమావేశంలో పాల్గొన్న ప్రతినిధులు తమ అభిప్రాయాలు వెల్లడించారు.

ఈ సమావేశంలో ఎక్కువ రాయితీలు ఇవ్వవలసిందిగా కేంద్ర ప్రభుత్వాన్ని కోరారు. ఈ సమావేశం లక్ష్యం ఉత్పత్తి పెంచడం అదేవిధంగా ఉన్నది. కేంద్ర ప్రభుత్వం ఇప్పటికే ఎరువుల ధరలను తగ్గించి రైతులకు ఎరువులు అందించడం దేశంలోని పెద్ద పరిశ్రమలలో ముఖ్యమైనది. ఎరువుల ధరలు తగ్గుతుంటే రైతులు ఎరువులు ఎక్కువగా వాడుతారు. ఎరువుల ధరలు తగ్గించడం వల్ల ఎరువుల పరిశ్రమ నష్టపోతుంది

పంచాంగం

శనివారం, మే 24

స్వస్తిశ్రీ చాంద్రమాన శార్వరి నామ సంవత్సర వైశాఖ మాసము శుభకృత్నామ సం. 12-55 నిముల వరకు. తదుపరి పూర్ణిమ విశాఖ రాత్రి గం. 12-52 నిముల వరకు తర్వాత అమావాస్య వర్జ్యం ఉదయం గం. 4-15 నిముల నుండి గం 7-47 నిముల వరకు.

ఉదయము ఏకాంత పయత్నములకూ మంచిదికాదు. ప్రయాణములు, ఉద్యోగ ప్రయత్నములు, గృహ వసతి యందు మార్పు లు శుభప్రదము నియమాలవు.

మధ్యాహ్నం నాయం సమయములు బాగా పొందు ఒప్పుదమములకూ, ఐశ్వర్యం సంపదలకు శుభము.

వ్యాపారాంగం :- వెండి బంగారములు స్థిరములు, క్షేత్ర యథాతథముగా నుండును. నూనెలు, నూనెగింజల ధర తగ్గును. ప్రతి, జనపనార ధర హెచ్చును.

ఆంధ్రభూమి

శనివారం, మే 24

తిరిగి నక్సలైట్లు

ఘన రాష్ట్రంలో నక్సలైటు తిరిగి విజృంభిస్తున్నారు:- కిందటి బుధవారం అపర్రాత్రి మదియలలో గుంటూరుజిల్లా చెరుకుపల్లి గ్రామం పోలీసుస్టేషన్‌పై సాయుధులైన 30 మంది దుండగీళ్ళు దాడి చేసిన సంఘటన రాష్ట్ర ప్రజలకూ ప్రభుత్వానికి ఆందోళన కలిగించితీరాలి.- దుండగీళ్లు పోలీసుస్టేషన్ సెంట్రీ జవానును నిలువునా చిత్రవధ చేసారు:- మరొక ఇద్దరు కానిస్టేబుళ్ళను తీవ్రంగా గాయపరిచారు:- అసలే చిన్న పోలీసుస్టేషను:- అందులో అపరాత్రి:- హాజరులో ఉన్నది కేవలం నలుగురు జవానులు:- దాడిచేసిన 30 మంది ఉగ్రవాదులు కత్తులు గొడ్డళ్ళతో జీపులో వచ్చారు:- మెరుపుదాడ చేసి కొన్నిబందూకులను స్టేషన్ నుండి ఎత్తుకుపోయారు:- నక్సలైటు మనరాష్ట్రంలో ఇదివరకు ఎన్నో అఘాయిత్యాలు చేశారు ఎందరి ప్రాణాలనో బలి గొన్నారు:- నిద్రాసక్తుల్ని నిస్సహాయుల్ని చంపడం వారి ప్రత్యేకత:- అయితే ఒక పోలీసు స్టేషన్‌పై విజయవంతంగా దాడి జరపడం గత 20 సంవత్సరాలలోనూ మన రాష్ట్రంలో ఇదే మొదటిసారి.

ఈ దారుణ సంఘటనవల్ల నైనా రాష్ట్ర పోలీసు శాఖలో కొంత కదలిక వస్తుందని ఆశించాలి:- దీనిపైముఖ్యమంత్రిగారు వ్యాఖ్యానిస్తూ ఇలాంటి చెదురు మాటు సంఘటనవల్ల ప్రజలు కలత చెందరాదని సలహా ఇచ్చారు:- ఉగ్రవాదుల కార్యకలాపాలను తీవ్రంగా అణచివేస్తామని హామీ ఇచ్చారు:- "గతంలో నక్సలైట్ల విషయంలో నే నెలా వ్యవహరించానో రాష్ట్ర ప్రజలకు తెలుసు" అన్నారు:- సుమారు ఆరుసంవత్సరాలక్రితం ఆయన రాష్ట్ర హోమ్ మంత్రిగా ఉన్నప్పుడు నక్సలైట్లపట్ల దృఢంగా ఉండేది అప్పుడాయన గుండె దిటవుతో కఠినచర్యలు తీసుకొని ఆ పిడదను దాదాపు పరిహరించారు:- అయితే అది గత చరిత్ర:- రాష్ట్రంలో నక్సలిజం మళ్ళీ తలఎత్తింది:- దానికరక్తదాహం బాగాఎక్కువ:- దానికున్నదే రక్తదాహం:- ఇటీవల జరిగిన జాడిని "చెదురుమాటు" సంఘటనలుగా వర్ణించడంపొరపాటు:- వాటివెనకాతల బోలెడంతప్యూహమున్నది:- అంగబలం, ఆయుధబలం రెండూ ఉన్నాయి:- వాళ్ళు ఒక పద్ధతి ప్రకారం తమ ఘాతుక చర్యలను కొనసాగిస్తున్నారు:- మొన్నటి చెరుకుపల్లి దాడిలో మృతుడైనకానిస్టేబుల్ శరీరంపై నలభై కత్తిపోట్లు కన్పించాయి:- ప్రమాదకరమైన ఆయుధాలు ధరించిన 30 మంది కలసి ఒక పథకంతోసహా వచ్చారు:- వారి దాడి వెనకాతల ఎంత కృషి ఘనంగా ఉన్నదో సులభంగా ఊహించవచ్చు:- ఒక పేద పోలీసు కానిస్టేబుల్ని "వర్గశత్రువు"గా ముద్రవేసి నిలువునాచంపివేశారు:- ముఖ్యమంత్రి శ్రీ వెంగళరావుగారు కార్యవాదిః- నిజమైగాని పోలీసుల చాకచక్యం ఏపాటిదో వారు సాధించిన ఫలితాల్నిబట్టి మాత్రమే తెలుస్తుంది:- కేవలం వాళ్ళచ్చే హామీతో ప్రజలు సంతృప్తి పడరు:- చిద్యాపను పోలీసు ఇనస్పెక్టరు జనరల్ స్వయంగా పర్యవేక్షిస్తున్నారు:- నేరస్తులకోసం పోలీసు బలగం మూపటూ గాలించివెతుకుతున్నారట: వాళ్ల ఏమి సాధిస్తారో వేచి చూడాలి:- ఒకటిమాత్రం నిజం: ఆ గ్రామంలో ఎవరో మదతుదారు దాడి జరిపిన దుండగీళ్ళకు ఉండ ఉండాలి:- స్థానికమైన సహకారం కొంతవరకైనా లేకపోతే అలాంటి ఘాతుకాలు జరుపడం అసాధ్యం:- నక్సలైటు అనబడేవారిని పెడదారి పటిన రాజకీయ వాదులుగా భావించడం అసందర్భమేకాక మొత్తం సంమానికే ప్రమాదకరం:- వాళ్ళు కేవలం కిలిలేని హంతకులు: అంతకంటేమరేమీకారు:- రాజకీయ సిద్ధాంతాల పేరిట హత్యలనూ, దోపిడీలనూ ఏ నాగరిక సమాజమూ ఆమోదించదు:- శాస్త్రంత ఇంగిత జ్ఞానమున్నవాళ్ళందరూ ఇలాంటి చర్యలను అసహ్యించుకొని తీరుతారు:- చెరుకుపల్లిదాడ జరిపిన దు డగీళ్ళను అన్వేషించిత్వరగా పట్టుకొనకపోతే వాళ్ళు మరికొన్ని ఘోరకృత్యాలు జరిపే ప్రమాదమున్నది:- వాళ్ళచేతికి అదనంగా ఆయుధాలు లభించాయి:- తుపాకి గుళ్ళుకూడా చేజిక్కాయి:- పోలీసులు ఒక ఘాతుకం జరిగిన తరువాత నేరపరిశోధన ప్రారంభించడం ఒక్కటే చాలదు:- రాష్ట్రంలో నక్సలైట్ల బలీయమైన స్థావరాలెక్కడెక్కడున్నాయో వాళ్ళు ఏయే ప్రాంతంలో సంచరిస్తున్నారో పోలీసు శాఖకు తెలిసే వుండాలి:- ఆ ప్రాంతాలన్నిటిపైనా నిఘావేసి మళ్ళీ ఘాతుక చర్యలు జరగకుండా నివారించడంకూడా పోలీసుల కర్తవ్యం.

నక్సలైట్ ఉద్యమం తిరిగి ప్రజ్వరిల్లడం చూసి కేంద్ర ప్రభుత్వం కూడా ఆందోళన పడుతున్నదని తెలుసున్నది:- ముఖ్యంగా ఆంధ్రప్రదేశ్‌లోనూ బీహార్‌లోనూ ఉద్యమాలు మళ్ళీ సమీకృత మవుతున్నారు:- బీహార్‌లోని భోజ్‌పూర్ జిల్లాలో ఒక గ్రామంలో పోలీసు గస్తీ దళంపై మొన్న నక్సలైటు దాడిచేసి ఒక కానిస్టేబుల్‌ని చంపివేశారు:- "వర్గశత్రువుల్ని" ఏరుపాటున హత్యచేయడం, ఆయుధాలను దోచుకోవడం గ్రామీణ ప్రాంతాలలో భీతావహం సృష్టించడం ఇవన్నీ నక్సలైట్ల కొత్త కార్యక్రమంలోని భాగాలు. మన ఆంధ్ర రాష్ట్రంలో మూడు తెగల నక్సలైట్లున్నారని తెలుస్తున్నది:- ఒకటి నాగిరెడ్డి ముఠా:- మరొకటి పుల్లారెడ్డి ముఠా:- మూడవ ముఠావారు స్వర్గీయ చారుమజుందార్ అనుయాయులు:- మొన్న చెరుకుపలిలో ఘాతుకం జరిపింది వీరేనని విషయజ్ఞులంటున్నారు:- ఆరు సంవత్సరాల క్రితం పార్వతీపురం త్రికాకుళం, అనే రెండూ నక్సలిజానికి పర్యాయపదాలుగా ఉండేవి:- ఇప్పుడు నక్సలైట్లు ఖమ్మం. వరంగల్. గుంటూరు. ప్రకాశం జిల్లాలో కొన్ని ప్రాంతాలలో స్థావరాలు ఏర్పరచుకొని ఉన్నారని తీవ్ర కృషి చేస్తున్నారు:- ప్రయత్నిస్తున్నారు:- [illegible]

వైద్యశాఖ డైరెక్టరేట్ ఎన్ జి.వోల నిరసన ప్రదర్శనలు

(ఆంధ్రభూమి ప్రతినిధి)

హైదరాబాద్ మే 23

రాష్ట్ర వైద్య ఆరోగ్యశాఖ డైరెక్టర్ కార్యాలయంలోని సిమా విభాగంలో పనిచేస్తున్న ఎన్ జి.వోలు నిరసన ప్రదర్శనలు చేశారు.

అనంతపు డైరెక్టర్ తన ఇష్టానుసారంగా ఆస్పత్రులలో ఉద్యోగులను నియమించడానికి ప్రభుత్వం అధికారాలివ్వకపోవడమే వారు నిరసన తెలియజేశారు

ప్రభుత్వం హైకోర్టు ఇచ్చిన తీర్పులను అంగీకరించి డైరెక్టరేట్ సిబ్బందికి అభివృద్ధినిచ్చే న్యాయబద్ధమైన హక్కులు లభించకుండా చేస్తున్నారని వారు ఆరోపించారు

ఈ ఏడు పదిలక్షల టన్నుల సిమెంట్ ఎగుమతికి నిర్ణయం

కొచ్చిన, మే 23 (యు.ఎన్.ఐ)

రైతులు రోడ్డుమీద, రబ్బరు, మిరియాలు, యేలకులు, ఇతర అటవీ ఉత్పత్తులకు కొత్త మార్కెట్లను వెతకడంలో కేంద్ర వాణిజ్య వర్గాలకు సహకార్య వాణిజ్య కార్పొరేషన్ తోడ్పడగలదని కార్పొరేషన్ చైర్మెన్ వినోద్‌పారిఖ్ నేడు తెలిపారు

వాణిజ్య మంత్రి, ముఖ్య పథకాలను కార్పొరేషన్ ఇతర వాణిజ్య వర్గాలతో చర్చలు జరిపిన అనంతరం పత్రికా విలేకరులతో మాటాడుతూ పారిఖ్ ఎగుమతి దారులకు వారు సంఘటితమై ఎక్కువధర లభించేలా తోడ్పడడమే ప్రభుత్వ వాణిజ్య కార్పొరేషన్ చేసే పని కాని ప్రయోజనం ఎగుమతి దారులకు పోటీ పడడంకాదని అన్నారు.

కొచ్చిలోని ప్రభుత్వ పరిశ్రమ అయిన ట్రావెన్‌కూర్ సిమెంట్స్‌లో తయారయ్యే తొలిసిమెంటు పరిశ్రమ దేశాలకు ఎక్కువగిరాక ఉన్నదని త్వరలో సిమెంటు నిల్వల్ని సిమెంట్‌ను ఎగుమతి చేయదలుస్తున్నామని. పెర్మనెంట్ అర్థిక సంవత్సరంలో ప్రభుత్వ వాణిజ్య కార్పొరేషన్ పదిలక్షల టన్నుల సాధారణ సిమెంట్‌ను ఎగుమతి చేయగలదని గత సంవత్సరం మూడు లక్షల టన్నుల సాధారణ సిమెంట్‌ను ఎగుమతి చేశామని పారిఖ్ తెలిపారు.

మూడుకోట్ల ఏబదిలక్షల రూపాయల విలువచేసే అనాసపండ్లరసం దాని ఉత్పత్తులను ఎగుమతి చేయడానికి సోవియట్ యూనియన్‌తో ఒప్పందం చేసుకున్నామని 1975 మార్చిలో అంతమైన సంవత్సరంలో 30 కోటి రూపాయల లావాదేవీని ప్రభుత్వ వాణిజ్య కార్పొరేషన్ గడించిందని. అది నిర్వహించిన వ్యాపారం 780 కోట్లని 1975-76లో ఈ కార్పొరేషన్ 785కోట్ల రూపాయల ఎగుమతులను 265 కోటి రూపాయల దిగుమతులను నిర్వహించనున్నదని ఆయన తెలిపారు

ఈ కార్పొరేషన్ చేసిన ఎగుమతులలో ప్రధానమైనవి పందదారా బియ్యం, సిమెంటు, తాళ్ళు, తోళ్ళు పొగాకు అని ఆయన అన్నారు పశ్చిమ యూరోపు దేశాలలో పందదారపు తోళ్ళ ఉత్పత్తులకు చాలా గిరాకి ఉన్నదని ఈ సంవత్సరం అనేకంగా ఆల్కహాల్ మొలాసెస్ ఎగుమతులను కార్పొరేషన్ నిర్వహించనున్నదని పారిఖ్ అన్నారు.

ప్రభుత్వ వాణిజ్య కార్పొరేషన్ పదిగుమతి చేసికొన్న పొగాకు నిల్వలను అధికంగా పేరుకొని పోయిలేనని, కొన్ని కెమికల్, పేపర్ పొగాకు నిల్వలు మాత్రం ఉన్నాయని ఆయన వివరించారు.

నేడు గార్డెన్ రెస్టారెంట్ పనివారల పికెటింగ్

(ఆంధ్రభూమి ప్రతినిధి)

హైదరాబాద్, మే 23

సికిందరాబాద్‌లోని గార్డెన్ రెస్టారెంట్ యాజమాన్యం తొలగించిన ఆరుగురు సిబ్బందిని తిరిగి ఉద్యోగంలోకి తీసుకొని పక్షంలో రేపటి నుండి ఈ రెస్టారెంట్ ముందు పనివారలు పికెటింగ్ జరుపుతారని సంఘ కార్యదర్శి జి ఎ అంజయ్య నేడు ప్రకటించారు

సిబ్బందిపై పాసు భూమి సూచనగా వర్జాలు గార్డెన్ రెస్టారెంట్‌కు లాయిక్‌లేదేమోనని ఈ రెస్టారెంట్ సిబ్బంది ఒక సంఘంగా ఏర్పడిన కారణాన పై అరుగురిని తొలగించివేశారని ఆయన ఒక పత్రికా ప్రకటనలో తెలియచేశారు నేడు పని జరగలేదు రెస్టారెంట్ ముందు ధర్నా జరిపారు.

కార్యదర్శి శ్రీ అంజయ్య పనిగిట్టిన సిబ్బంది కోర్కెలు నా వేరే వరకు పోరాటం కొనసాగుతుందని రాజీ చర్చలు జరుపుతున్నామని ఆయన తెలిపారు.

హాకర్లు విక్రయిస్తున్న చెడిపోయిన మందులు బొంబాయిలో జప్తు

బొంబాయి మే 23 (యు ఎన్ ఐ.)

ఇక్కడ సబర్బన్ రైళ్ళలో ఫుట్‌పాత్‌పై విక్రయిస్తున్న కాలదోషంపట్టిన ఇంజెక్షన్ మందులు ఇతర మందులను పోలీసులు నిన్న స్వాధీనం చేసుకున్నారు.

లైసెన్సు లేకుండా ఔషధాలు విక్రయిస్తున్నందుకు ఈహాకర్లపై కేసుపెట్టారు.

తమ లంచెసి మందులను అనుమతి లేకుండా అక్రమంగా ఫుట్‌పాత్‌పై విక్రయిస్తున్నారని ఒక పెద్ద మందుల కంపెనీ చేసిన ఫిర్యాదును పురస్కరించుకొని పోలీసులు ఈచర్య గైకొన్నారు.

ఐ.ఎల్.ఓ. డిప్యూటీ డైరెక్టర్ జనరల్‌గా సురేంద్ర జైన్

జెనీవా, మే 23 (రాయిటర్)

అంతర్జాతీయ కార్మికసంస్థ డిప్యూటీ డైరెక్టర్ జనరల్‌గా సురేంద్రజైన్ (ఇండియా) డాక్టర్ పాల్ బ్రాన్ జోహాన్ అసిస్టెంట్ డైరెక్టర్ జనరల్‌గా నియమితులైనారు ఈ ఇద్దరి నియామకాలు జూన్ మొదటితేదీనుండి అమలులోకి వస్తాయి 1946 నుండి ఈ సంస్థలో పనిచేస్తున్న జైన్ ఆసియా ప్రాంతీయ డైరెక్టర్.

డి. పి. మిశ్రా ప్రభుత్వంపై ఆరోపణల దర్యాప్తు

ముఖ్య పదేశ్ ప్రభుత్వానికి భోపాల్ కమిషన్ నివేదిక సమర్పణ

భోపాల్, మే 23 (యు ఎన్ ఐ)

1968 నుండి 1948 మధ్యకాలంలో మధ్య ప్రదేశ్‌లో శ్రీ డి. పి. మిశ్రా ముఖ్యమంత్రిగా ఉన్న ప్రభుత్వానికి కాంగ్రెస్ నాయకుల నిధికి విరాళాలిచ్చి గులాబీ సెనగల ఎగుమతికి లైసెన్సులు అనాధ్యుషి పొందారనే ఆరోపణలపై సహాయ కార్యక్రమంలో భాగమైన నిర్మాణం పనుల కంటాక్టులు. పొత్తాలలోనూ అక్రమాలు జరిగాయనడానికి 20 అక్షరాలతో నిండిన నివేదికను గోనెపట్టాల సరఫరాకు అర్హులు కాదని ఆరోపణలపై విచారణ జరపడానికై నియమించిన భావే కమిషన్ తన నివేదికను మధ్య ప్రదేశ్ ప్రభుత్వానికి సమర్పించింది.

ముఖ్యమంత్రి శ్రీ పి సి సేథి నిన్న మంత్రివర్గ సమావేశానంతరం పత్రికా విలేకరులకు ఈ విషయం తెలియజేశారు. నివేదికలోని అంశాలు బెప్పడానికి ఆయన నిరాకరించారు. త్వరలో పబ్లిక్ రిలేషన్స్ వర్గ సమావేశంలో ఈ నివేదిక పై నిర్ణయం గైకొంటామని ఆ తరువాత అసెంబ్లీలో ఈ నివేదికను సమర్పిస్తామని ఆయన చెప్పారు

అరెస్టు వారంటులున్న 38 మంది స్మగర్ల జాడ తెలియని స్థితి

బొంబాయి, మే 23 (యు ఎన్ ఐ)

అరెస్టువారంటులుండి జాడ తెలియకుండా ఉన్న 38 మంది స్మగ్లర్లను పట్టుకోడానికి గైకొనవలసిన దర్యాప్తుగురించి పోలీస్ ఉన్నతాధికారులు, కస్టమ్స్ అధికారులు నిన్న ఇక్కడజరిగిన సమావేశంలో చర్చించారు

కస్టమ్స్ అధికారులు గతఏడాది డిసెంబర్‌వరకు 160 మంది స్మగ్లర్లపై నోటీసులు ఉత్తర్వులు జారీచేశారు అయితే వీరిలో 38 మంది జాడ ఇప్పటివరకు తెలియలేదు.

ఈ సమావేశానికి హాజరయినవారిలో కేంద్ర హోంమంత్రిత్వశాఖ పత్రికా కార్యదర్శి కె ఎఫ్ రుస్తోమ్‌జీకూడా ఉన్నారు.

ఆస్ట్రేలియా ఉపప్రధాని కైర్నస్ ఢిల్లీరాక

న్యూఢిల్లి మే 23 (పి టి ఐ)

ఆస్ట్రేలియా ఉప ప్రధాని జిమ్ కైర్నస్ ఆయన పత్నిగారు భారతదేశంలో ఐదు రోజులు పర్యటించే నిమిత్తం నేడు ఉదయం ఇక్కడికి వచ్చారు.

ఆర్థిక శాఖ సహాయమంత్రి పణబ్ కుమార్ ముఖర్జీ విదేశ వ్యవహారాలు ఆర్థిక మంత్రిత్వశాఖల సీనియర్ అధికారులు ఆయనకు స్వాగతం చెప్పారు.

కైర్నస్ ఇక్కడికి రాగానే ఆయనను ఆర్థికమంత్రి సి సుబ్రహ్మణ్యం కలవనున్నారు.

విటామిన్ మంత్రివర్గంలో ప్రధాన సభ్యుడైన కైర్నస్ భారత మంత్రులతో ఆస్ట్రేలియా భారతదేశాలమధ్య ఆర్థిక సహకారాన్ని వాణిజ్య సంబంధాలను అభివృద్ధి పరచే అవకాశాల గురించి చర్చలు జరుపుతారు.

ఆగ్నేయ ఆసియా వర్తమాన పరిస్థితి ఇదే. దేనా పరిణామాలుకూడా చిరుజరిపే చర్చల ప్రస్తావనకు వచ్చే అవకాశముంది.

విశాఖపట్టణం జిల్లాలో బియ్యం మిలుల నిర్వహణకు అంతరాయం

విశాఖపట్టణం మే 23. యు.ఎన్ ఐ

విశాఖపట్టణం జిల్లాలో గత రెండు రోజుగా సంటలు దెబ్బతినడం వల్ల జిల్లాలోని 72 బియ్యం మిల్లులకు పనిలేకుండాపోయిందని జిల్లా బియ్యం మిల్లు యజమానుల సంఘం అధ్యక్షుడు శ్రీ కె అప్పలరాజు ఒక ప్రకటనలో తెలియజేశారు

దీనివల్ల మిల్లులపై ఆధారపడి బతుకుతున్న మూడు వేల మంది ఉద్యోగులకు ఉపాధి లేకుండా పోయిందని ఆయన పేర్కొన్నారు.

దుక్కి ఇనుము ఉక్కుగా మార్చే కొత్త పద్ధతి

న్యూఢిల్లి, మే 23 (యు ఎన్ ఐ)

దుక్కి ఇనుమును ఉక్కుగా మార్చడానికి కొత్త ప్రాసెసును కేంద్ర మంత్రి అమోదించినట్లు తెలుస్తున్నది

దీన్ని "బి యస్ ఎ" ప్రాసెస్ అన్నారు దీని ప్రత్యేకత ఎలెక్ట్రిక్ దుక్కి ఇనుము సహాయంతో ఉక్కుగా మారుతుంది మధ్య దశలు ఉండవు. దీని వల్ల విద్యుచ్ఛక్తి వినియోగం తగ్గుతుంది ఈ పద్ధతి ఉపాయంతో బాగా వాడుకలో ఉన్నది. భారతీయ పరిస్థితులకు అనుగుణంగా జాతీయ లోహ పరిశ్రమ సంస్థ ఈ పద్ధతిని రూపొందించినది

దుక్కి ఇనుమును ఇప్పుడు విదేశాలకు ఎగుమతి చేయడం గురించి దీన్ని దేశంలోనే ఉక్కుగా మార్చడం ఆర్థికంగా ఎంతో విలువ కూడుకుంటుంది.

తీర్పు వాయిదా

(10 పేజీ తరువాయి)

పంజాకు వోటు వేయనట్లయితే కోడిపెట్టకు ఆ గడ్డం పెంగిరుచుంది విచారం చేసే అది అవినీతి చర్యయని కోరు నిర్ణయించిన కేసును ఎత్తివేయాలని

న్యాయమూర్తి: అది వేరే కేసు ఈ కేసులో సతీదాది అప్పుకు వోటు వేయకపోతే అప్పుదేవరకు ఆ గడ్డం తెలుగుతుందని అనలేదు అలాగా ఖనం అవును సరిగా చూడకు అండిపెడుతు పెగా వాలి బ్యాలని అనారు సెనసేదిలా చేశాలు చేదని గౌరవించడం కాదు అదేవి తెలియని సామాన్యుడు అవును ఎలా చూసుకుంటేనే

ద్వివేది: అప్పుడికి సామాన్యుడికి అవు అంటే చాలా గౌరవం.

న్యాయమూర్తి: సామాన్యుడికి తప్ప తెలిసిందంటుంది చాలా గౌరవం కాని వారిని దేవతలుగా మార్చాడు.

ద్వివేది: కోడుక్కు వాడు దేవతలే అవుతాడు పెళ్ళిచేసిని సరిగా చూడని మాట నిజమే. వాటిని అమ్ముకునేమాట కూడా నిజమే అయినా వాటిని దేవతగా చూస్తారు

న్యాయమూర్తి: మీరుమాకూ వాటిని దేవతలనడంతాం కేసుయిస్తు ఎసు కేసు దేవుని అవతార అన్నట్లుగా

ద్వివేది: కేసుయిస్తు ఎసు కేసును దేవుని అవతారం అని అనడం మనమే రాముడు, కృష్ణుడు సాధారణ దేవతలని అంటాము అవతారాలు అనడం కాదు

న్యాయమూర్తి: మీరు పాయింటు తక్కాన్ని విడనాడాలి

ద్వివేది: అవును. అందుకే చాలామంది లాయర్లకు ఇస్తేకుదరలేకారు.

న్యాయమూర్తి, హిందువులకాలంటే వేదాల్లోని ప్రతి అక్షరం సత్యాలా?

ద్వివేది: అవును అన్నిమతాలు అంతే మీరు విశ్వాసంలేకపోవ పళ్ళిందరు.

పళ్ళిందడం మొదలెట్టితే ఏ మతమూ మిలకదు. ఈ కేసులో ఉభయపక్షాలవాదులు హిందువులే దయాభాస్తుదారుహిందువే ప్రతివాది ప్రధాని హిందువోకాదో తెలియదు అవు పూజనీయమైనదని ఇన్ని రోజులు వాదించబడినప్పుడు ఈగడ్డం ఎందుకు రావాలి అది అందరికీ తెలిసినదే అని అంటూ శ్రీ ద్వివేది తన వాదాన్ని ముగించారు

97 మంది సాక్షులు

ఈ కేసులో 97 మంది సాక్షుల పేర్లు నమోదు చేసారు దాదాపు 60 మంది ప్రతివాది పక్షాన 37 మంది వారిలో ప్రధానమంత్రి ఒకరు

ఈ ఎన్నికల పిటిషన్ మధ్యలో శ్రీ రాజ్‌నారాయణ్ ప్రధాన ప్రతివాదిగా పేరు పెట్టినికి ఇటీవల దేశిన సవరణను సవాలుజేస్తూ మరో రిట్ పిటిషన్‌వేశారు. దాన్నికూడా ఈ పిటిషన్‌తో తలపి నిర్ధారించారు. దానిపై కూడా తీర్పుని వాయిదావేశారు.

భారత ప్రభుత్వం తరపున సవరణ చట్టాన్ని సమర్థిస్తూ అటార్నీ జనరల్ శ్రీ నిరేన్ డే వాదించారు

ప్రధాన మంత్రి ఎన్నికల వ్యవహారమంతా మీద ఖర్చు చేశారని, పోటీదారులు బ్యాంకెట్లు, భోజనాలు పంచారని కాదు ఎన్నికలు చేశారని పిటిషనర్ ఆరోపణ పిటిషనర్ తరపున శ్రీ శాంతిభూషణ్ వాదించారు ప్రధాని తరపున శ్రీ యస్. సి ఖరే వాదించారు. వాదోపవాదాలు 24 రోజుల పాటు సాగినవి.

నేడు వాదోపవాదాలు ముగిసినతర్వాత విలేకరులు తీర్పు ఎప్పుడు చెబుతారని న్యాయమూర్తిని ప్రశ్నించగా తమ ముందున్న పత్రాలు దొంతరను చూపారు. ఏ ఆధారంమీద తాము తీర్పు చెప్పాలో న్యాయవాదులు సూచించలేదు అని మాడా అన్నారు

సెంపుల తర్వాత చెబుతారా అని మళ్ళీ ప్రశ్నించగా జూన్‌లోనే చెప్పడానికి యత్నిస్తామన్నారు.

దృష్టాంతం

1957లో శ్రీ జవహర్‌లాల్ నెహ్రూ పెన కూడా సరిగ్గా ఇవే ఆరోపణలతో శ్రీ పీతాంబర్ లేకుండా పిటిషన్ తెల్పారు ఆ పిటిషన్‌లో ప్రధాని ప్రభుత్వోద్యోగులను వాడుకున్నారని, విమానాలు వాడారని, ఆరోపించారు. అయితే ఆ దరఖాస్తులో ఇతర అక్రమాలుండరని ప్రతివాదులుగా పేర్కొనిన కారణంగా అది ఎన్నికల చట్ట నిబంధనలను పాటి చలేదన్న సాంకేతిక కారణంపై అలహాబాద్ ఎన్నికల ట్రిబ్యునల్ విచారణకు తీసుకోకుండా తోసివేసివుంటుంది.

దేశవ్యాప్త వినియోగానికి నాలుగు జౌషధిల్లుల ఉత్పత్తి కార్యక్రమం పునరుద్ధరణ

విశాఖపట్నం, మే 23 (యు ఎన్.ఐ)

చీలు సంబంధ, కీళ్ళనొప్పి వస్తువు ఉత్పత్తిని చేపట్టడానికి పరిమితంచేయడం వలనుదని ఆంధ్రప్రదేశ్ ఆర్థిక-సాంకేతిక కమిటీ నిన్న ఇక్కడ ఇచ్చిన తీర్మానంలో ప్రభుత్వాన్ని కోరింది.

ఆంధ్రప్రదేశ్ రాష్ట్రంలో పేరుకుపోయివున్న దాదాపు 100 కోట్ల రూపాయల విలువచేసే పనికిరాని నిల్వలను జాతీయం చేయవలసిన జౌషధులు మిల్లులు కొనుగోలు చేసేలా చూడాలని కమిటీ తీర్మానంలో కోరింది

దేశంలోని జౌషధులు స్వదేశీ పరిశ్రమలు పూర్తగా వినియోగించేందుకు వీలుగా జౌషధిల్లుల ఉత్పత్తి కార్యక్రమాన్ని పునర్ధర్శించాలని. ఈ కమిటీ పదాని శ్రీమతి ఇందిరాగాంధీకి ఒక తీర్మానంలో విజ్ఞప్తి చేసింది

రాష్ట్రంలో పేరుకుపోయివున్న దాదాపు 15 కోట్ల రూపాయల విలువచేసే చేనేత వస్త్రాలను చేనేత కార్మికులవద్దనుండి వారి సహకార సంఘాలద్వారా కొనుగోలు చేసేందుకు 10 కోట్ల రూపాయల రుణాలు యివ్వవలసిందిగా పథకం భారత రాష్ట్రాలు చేనేత సహకార సంఘాలకు చేసిన విజ్ఞప్తిని కేంద్ర ప్రభుత్వానికి చేసిన విజ్ఞప్తిని సమర్థిస్తూ ఈ కమిటీ యీ తీర్మానం చేసింది

ఈ చేనేత వస్త్రాలకు అమ్మకానికి 10 శాతం ధర తగ్గింపును కూడా సూచించింది.

ఈ పథకం అమ్మకాన్ని వినియోగదార్ల సహకార సంఘాలద్వారా జరపవలసిందని ఆరోపణ వినియోగదార్ల సహకార సంఘాల సమాఖ్యను ఆదేశించవలసిందని ప్రభుత్వాన్ని అభ్యర్థించింది

చేనేత వస్త్రానికి ప్రపంచ వ్యాప్తంగా మార్కెటింగ్ సౌకర్యాలు చూసేందుకు ఒక ప్రతినిధివర్గాన్ని పంపవలసిందని కూడా కోరింది.

సేట్ బ్యాంక్ డైరెక్టర్ నరసింగరావుకు సన్మానం

హైదరాబాద్ మే 23

శ్రీ ఎడ్మి నరసింగరావు హైదరాబాద్ స్టేట్ బ్యాంక్ డైరెక్టర్‌గా నియమితులైన సందర్భంగా పెరిక విద్యార్థివసతి గృహం ధర్మకర్తల కమిటీ ఆధ్వర్యాన నేడు అయనకు సన్మానం జరిగింది. సభకు అధ్యక్షత వహించిన రాష్ట్ర పెరిక సంఘం అధ్యక్షులు శ్రీ పి. బాలరాజయ్య సమర్పించిన సన్మాన పత్రంలో రాష్ట్ర పెరిక సంఘం ప్రధాన కార్యదర్శిగా వసతి గృహ సమితి సంయుక్త కార్యదర్శిగా శ్రీ నరసింగరావు చేసిన సేవను ఉగ్గడించారు.

ఈ సభలో పాల్గొనిన వక్తలు పన్న వయస్సులోనే స్టేట్ బ్యాంక్ డైరెక్టరుగా ఎంపికయినందుకు శ్రీ నరసింగరావును అభినందిస్తూ విద్యార్థి వసతిగృహ నిర్మాణంకోసం విరాళాలు సేకరించడానికి గ్రామగ్రామానికి తిరిగి శ్రీ నరసింగరావు పడిన శ్రమను చేసిన త్యాగాన్ని కొనియాడినారు.

పెరిక కులోన్నతికై కృషి చేసిన పెరిక సంఘ నాయకుడు శ్రీ మారి తిరుపతి నారాయణను కూడా ఈ వక్తలు అభినందించారు.

ఈ సన్మాన సభకు ముఖ్యఅతిథిగా వచ్చిన సుప్రసిద్ధ కవి డాక్టర్ సి నారాయణరెడ్డి, పెరిక కులంలోని మేధావులంతా యువకుల మధ్య శ్రీ నరసింగరావు మణిదీపమని అభివర్ణించారు.

కులాతీత మతాతీత వ్యవస్థను లక్ష్యంగా పెట్టుకున్న మనకు కుల ప్రాతిపదికపై కృషి చేయడం సరికాదు సమాజం ఇది ఎంతవరకు ఆమోదయోగ్యమైన వర్గ అనే విమర్శనం శ్రీ సి నారాయణరెడ్డి ప్రస్తావించి కులాభిమానం స్వాభిమానం మించిదేశాభిమానం మంచిదికాదని, జాతి అనే వృక్షానికి కులాలు వెళ్ళు శాఖలవంటివని ఇవి బలంగా సర్వాంగసుందరంగా రూపొందితే జాతి అనువృక్షం కూడా అందంగా పరిపుష్టంగా రూపొందుతుందని అన్నారు

సభాధ్యక్షులు సుప్రసిద్ధ సుప్రసిద్ధ హోమియోపతి వైద్యులు డాక్టర్ పి నారాయణరెడ్డి, పెరిక కులంలోని మేధావులంతా యువకుల మధ్య శ్రీ నరసింగరావు మణిదీపమని అభివర్ణించారు.

విజయనగర కాలనీ వేంకటేశ్వర ఆలయంలో నేడు పల్లాంకోత్సవం

హైదరాబాద్, మే 23

విజయనగర కాలనీలోని వేంకటేశ్వర దేవాలయంలో 24వ తేదీ శనివారం పల్లాంకోత్సవం జరుగుతుంది. ఈ దేవాలయం ఒక గుట్టపై ఉన్నది గర్భగుడి సహా ఏనిమిది రీతిలో గుహలో నిర్మించింది

ఆంధ్రప్రదేశ్ ఏర్పడిన తర్వాత ఈ దేవాలయాన్ని పునరుద్ధరించారు. గర్భగుడిపై విమానాన్ని నిర్మించారు.

శివాజీ చిత్రపటాన్ని అనుమతించకపోతే దేశవ్యాప్త ఆందోళన

రేవు కార్మికుల హెచ్చరిక

బొంబాయి మే 23 (యు ఎన్ ఐ)

బొంబాయి డాక్ యార్డులో శివాజీ చిత్రపటాన్ని ఉంచడానికి డాక్ యార్డు అధికారులు నిరాకరించే పక్షంలో అఖిలభారత రేవు కార్మికులు దేశవ్యాప్తంగా ఆందోళనకు పూనుకోగలరని రేవు కార్మికుల సమాఖ్య అధ్యక్షుడు శ్రీ కె. ఆర్. కులకర్ణి హెచ్చరించారు

డాక్ యార్డులో చిత్రపటాన్ని ఉంచడానికి అధికారులు అనుమతించలేదనీ ఇది శివాజీ అగౌరవ పరచడమే కాగలదనీ ఆయన పేర్కొన్నారు

మద్రాసులోని స్కూళ్ళ పునఃప్రారంభం వాయిదా వేయాలని సూచన

మద్రాసు మే 23 (యు.ఎన్.ఐ)

నగరంలో కనివినీ ఎరుగని నీట ఎదడి దృష్ట్యా మద్రాసులోని పాఠశాలలు, కళాశాలలన్నింటి పునః ప్రారంభాన్ని జూలై నెల మొదటివారం వరకు వాయిదా వేయవలసిందని ఆయా విద్యాసంస్థల పథకాధికారులకు మద్రాసు కార్పొరేషన్ విజ్ఞప్తి చేసింది.

విశాఖ రేవులో నౌకల రాకపోకలకు అంతరాయం

విశాఖపట్టణం, మే 23 (యు.

వెంగళరావు ప్రభుత్వం భూస్వాముల దౌర్జన్యాన్ని సమర్థిస్తున్నట్టు ఆరోపణ

బొల్లేపలి హరిజనుల పోరాటానికి నాయకత్వం వహిస్తానని కొండాలక్ష్మణ్ ప్రకటన

హైదరాబాద్ మే 23

మాజీమంత్రి శ్రీ కొండాలక్ష్మణ్ బాపూజీ శనివారం ఉస్మానియా విశ్వవిద్యాలయ గోపాలపురం కాలనీలోని తన నివాసంలో విలేకరులతో మాట్లాడుతూ నల్గొండ జిల్లా బొల్లేపలి గ్రామంలోని హరిజనుల పోరాటానికి నాయకత్వం వహిస్తానని ప్రకటించారు.

బొల్లేపలి గ్రామం భువనగిరి నియోజకవర్గంలో ఉన్నది.

ఈ గ్రామంలో హరిజనులు, బలహీన వర్గాల వారిపై దౌర్జన్యం సాగించిన భూస్వాములపై చర్యలు తీసుకోవాలని ఆయన పిటిషన్లకు విజ్ఞప్తి చేశారు.

అవసరమయితే ఈ దౌర్జన్యం పతాకస్థాయికి చేరుకుంటుందని, హరిజనులు సంఘటితమవుతారని, వారి ఉద్యమానికి తాను నాయకత్వం వహిస్తానని శ్రీ కొండాలక్ష్మణ్ ప్రకటించారు.

భూస్వాముల దాడివల్ల గాయపడిన హరిజనుల బృందాలతో గ్రామం నుంచి వచ్చి భువనగిరిలో సత్యాగ్రహం జరుపుతున్నారని ఆయన చెప్పారు.

"ఇదే జిల్లాకు చెందిన ఎక్సైజుశాఖ మంత్రి శ్రీ పురుషోత్తం రెడ్డి ఈ భూస్వాములను ఆత్రంగా పోషిస్తున్నారు. అంతే గాక వారికి సన్నిహితమైన అంతర్ జిల్లా ముఖ్యమంత్రి శ్రీ వెంగళరావు ఇదే సమస్య గొండజిల్లాకు చెందిన ఎక్సైజుశాఖ మంత్రి శ్రీ పురుషోత్తం రెడ్డి పోషిస్తున్నారని ఆరోపించారు.

బొల్లేపలి గ్రామం భువనగిరి నియోజకవర్గంలో ఉన్నది.

ఈ గ్రామంలో హరిజనులు, బలహీన వర్గాల వారిపై దౌర్జన్యం సాగించిన భూస్వాములపై చర్యలు తీసుకోవాలని అయన పిటిషన్లకు విజ్ఞప్తి చేశారు.

అవసరమయితే ఈ దౌర్జన్యం పతాకస్థాయికి చేరుకుంటుందని, హరిజనులు సంఘటితమవుతారని, వారి ఉద్యమానికి తాను నాయకత్వం వహిస్తానని శ్రీ కొండాలక్ష్మణ్ ప్రకటించారు.

భూస్వాముల దాడివల్ల గాయపడిన హరిజనుల బృందాలతో గ్రామం నుంచి వచ్చి భువనగిరిలో సత్యాగ్రహం జరుపుతున్నారని ఆయన చెప్పారు.

"ఇదే జిల్లాకు చెందిన ఎక్సైజుశాఖ మంత్రి శ్రీ పురుషోత్తం రెడ్డి ఈ భూస్వాములను ఆత్రంగా పోషిస్తున్నారు. అంతే గాక వారికి సన్నిహితమైన అంతర్ జిల్లా ముఖ్యమంత్రి శ్రీ వెంగళరావు ఇదే సమస్య గొండజిల్లాకు చెందిన ఎక్సైజుశాఖ మంత్రి శ్రీ పురుషోత్తం రెడ్డియే."

"ముఖ్యమంత్రి శ్రీ వెంగళరావు ఒక విధంగా అన్ని తెలిసియే సమస్యను భూస్వాములను పోషిస్తున్నారు" అని శ్రీ కొండాలక్ష్మణ్ అన్నారు.

ఈ భూస్వాములపట్ల ముఖ్యమంత్రి ఎక్సయిజ్ మంత్రి అనుసరిస్తున్న వైఖరి భూమి పోలీసు అధికారులు నిష్పక్షపాతంగా వ్యవహరించలేక పోతున్నారు.

ఎక్సయిజ్ మంత్రి గురించి ముఖ్యమంత్రి గురించి తాను చెప్పిన మాటలను రుజువు చేయడానికి తనవద్ద సాక్ష్యాధారాలు న్నాయని అయన పేర్కొన్నారు.

ఈ దౌర్జన్యాలకు గురి అయిన వారు స్వయంగా తనకు ఈ విషయం చెప్పారని శ్రీ కొండాలక్ష్మణ్ అన్నారు. ఈ ఘోరాలు జరిగి వారం రోజులు గడిచినా పోలీసులు ఈ విషయంలో ఇంతవరకు పట్టించుకోలేదు.

భూస్వాములు తమకు 17వ తేదీన గ్రామంలోని హరిజనులు వెనుకబడిన కులాల వారిపై ముఖ్యంగా భూమి గరిష్ఠ పరిమితి అమలు కమిటీ సభ్యులపైన దాడి చేశారని శ్రీ లక్ష్మణ్ చెప్పారు.

భూగరిష్ఠ పరిమితి చట్టంకింద భూములు కోల్పోకుండా తప్పించుకోవడానికి భూస్వాములు సాగిస్తున్న అక్రమ లావాదేవీలను అయన పత్రికా సమావేశంలో బట్టబయలు చేశారు.

అమల్ చేయడంలో తొందరపాటు గ్రామములో ఈ సమితి ఏర్పడిందని అయన చెప్పారు.

భూస్వాములు ఏమిత్రి భూములను అమ్మకాలు కొనుగోలు చేసుకొని ఈ భూములన్నీ తమకు ఇష్టమైన వారి పేరిట భూములన్నీ గరిష్ఠ పరిమితి చట్టాన్ని తప్పించడానికి దేవుడు అని పిటిషన్లు పెట్టారని అయన చెప్పారు.

146,000 చదరపు మీటర్ల మేరకు రన్‌వేపై మట్టాన్ని మరమ్మతు చేయడం కలిపి రూపాయలతో ఏడు విమానాశ్రయాలలో పూర్తి అయింది.

ఆర్. టి. సి. చైర్మన్ విదేశ ప్రయాణం

హైదరాబాద్ మే 23

ఆర్ టి సి చైర్మన్ శ్రీ పి నరసింగరావు ఇంగ్లండ్ మేనేజర్ శ్రీ జీత్ సింగ్ విదేశాలలో మారుతున్న రవాణా పద్ధతులను పరిశీలించడానికి వెళ్లి నిన్న ఇక్కడ నుండి విమానంలో బయలుదేరారు.

వివిధ దేశాలలో ప్రభుత్వరంగంలో నిర్వహిస్తున్న సంస్థల ప్రతినిధుల సమావేశాలు ఈనెల 19వ తేదీన ఫ్రాన్స్‌లో నిస్ నగరంలో జరుగుతాయి. వీరు ఇక్కడి ఆర్ టి సి కార్యాలయం ఈ సమావేశంలో పాల్గొన్న తరువాత లండన్‌కు వెళ్లి అక్కడ ఏప్రిల్ 25 నుండి ఆరు రోజులపాటు జరిగే సమావేశాలలో పాల్గొంటారు. తిరుగు ప్రయాణంలో మధ్యధరా సముద్రపు ఓడరేవుల అభివృద్ధి గురించి తెలుసుకుంటారు.

శ్రీ అజీత్ సింగ్ తనతోపాటు ఆయన పదవులను ఏప్రిల్ 22 నుండి అడిషనల్ చీఫ్ మెకానికల్ ఇంజనీర్ నిర్వహిస్తారు.

డిగ్రీ పరీక్షలు 1975

మే 26వ తేదీ నుండి జరుగనున్న డిగ్రీ క్లాసులకు ఈ క్రింది గ్రంథాలు విక్రయిస్తున్నాము

శ్రీ విద్యా గైడ్లు

1) తెలుగు గైడ్ ఫస్ట్ మరియు సెకండ్ పేపర్ I అండ్ II
2) హిందీ గైడ్ ఫస్ట్ మరియు సెకండ్ పేపర్ I అండ్ II
3) ఇంగ్లీషు గైడ్ పేపర్ I అండ్ II (బి ఏ; బి.ఎస్‌సి; బి కామ్)
4) డిగ్రీ సంస్కృత గైడ్ I అండ్ II

పై పుస్తకాలను ప్రముఖ పుస్తక విక్రేతల వద్ద లభించును

శ్రీ విద్యా బుక్ డిపో

ఆర్యసమాజ్ మందిర్ దగ్గర, సుల్తాన్ బజార్, హైదరాబాదు

ఫోన్. 45944

(B.A.P.)

25-5-1975

ఆదివారం

ప్రజాతంత్ర

సంచికలో...

రామాయణ కాలపు నాడు

తిరిగిదిద్దిన సీతలో భూమయ్య, కష్టాగౌడ్ - తంగెనుక కథ

మహాకవి శ్రీ శ్రీ ఆత్మ కథ

"అనంతిక"లో ఏకాలపల్లి జ్ఞాపకాలు. పరిసాగుతో ఆవలంబిస్తున్న ఆదునిక విధానాలు నివలమవుతున్నా జూ... పత్తి కొనుగోలు ఈ సమస్య తరమేమి శ్రీమతి కమలాదాస్ "నా కథ"లో వివరిస్తున్న మలుపు

ఇంకా గోలాయణం, అలుపెరుగని తప్పులెంగ్ల మనిషి, ఈవారం మహిళ, శిర్షకలు

సుజన పిరియాడికల్స్ బాంబ్లీ సికింద్రాబాద్, హైదరాబాద్-1.

కలకత్తా విమానాశ్రయం రన్‌వే మరమ్మత్తుపూర్తి

న్యూఢిల్లీ మే 23 యు ఎన్ ఐ

పదహారు రన్‌వే మరమ్మతు పూర్తికావడంతో ఇప్పుడు కలకత్తా విమానాశ్రయం లోకి పెద్ద విమానాలు వచ్చి పోవడానికి వీలుకలిగింది అంతర్జాతీయ విమానాశ్రయాలు సంస్థ పత్రికటించింది.

146,000 చదరపు మీటర్ల మేరకు రన్‌వేపై మట్టాన్ని మరమ్మతు చేయడం కలిపి రూపాయలతో ఏడు విమానాశ్రయాలలో పూర్తి అయింది.

నిజామాబాద్ మార్కెట్లో పని గంటల నియమం ఉల్లంఘన

ప్రభుత్వానికి గుమాస్తాల ఫిర్యాదు

నిజామాబాద్, మే 23

నిజామాబాద్‌లోని పాత వ్యవసాయ మార్కెట్‌లోనూ కొత్తగా నిర్మించిన వ్యవసాయ మార్కెట్‌లోనూ వర్తకులు అర్ధరాత్రి వరకు వ్యాపారం సాగిస్తూ కట్టు పద్ధతిలేకుండా పని గంటల పరిమితిని దాటి ఎక్కువకాలం గుమాస్తాలతో పని చేయించుకుంటున్నారని పట్టణ గుమాస్తా మహాసభ ఒక తీర్మానం ద్వారా ప్రభుత్వానికి ఫిర్యాదు చేసింది. మార్కెట్ కమిటీగానీ కార్మిక శాఖాధికారులు గానీ ఇది వరకు చేసిన ఫిర్యాదును లక్ష్యపెట్టడంలేదు కాబట్టి ఈ దాటిని నిరోధించ డానికి తక్షణం చర్యలు తీసుకోవాలని ప్రభుత్వానికి విజ్ఞప్తి చేసింది.

బుధవారంనాడు జరిగిన పదవ సర్వసభ్య సమావేశంలో ఆమోదించిన తీర్మానంలో పై విధంగా ఫిర్యాదు చేశారు. అక్షర రూపాయలు వ్యయం చేసి నిర్మించిన కొత్త వ్యవసాయ మార్కెట్‌లో కనీసం తాగే నీళ్ళ సౌకర్యం కూడా లేదని గుమాస్తాలు ఏకాంతి తినుకోడానికి షెడ్లు కూడా లేవని ఈ తీర్మానంలో వివరించారు. వెంటనే ఈ సౌకర్యాలు సమకూర్చాలని మార్కెట్ కమిటీకి విజ్ఞప్తి చేశారు.

ఈ సమావేశానికి గుమాస్తాల జిల్లా సమాఖ్య అధ్యక్షుడు శ్రీ పి. వాసుదేవ్ ముఖ్య అతిథిగా వచ్చారు.

మార్కెట్ కమిటీలో గుమాస్తాల ప్రతినిధిని సమర్థంగా నియమించి మార్కెట్ చట్టాన్ని సక్రమంగా అమలుజరుపడంలో గుమాస్తాల తోడ్పాటును పొందాలని మరొక తీర్మానంలో సూచించారు.

ప్రభుత్వోద్యోగులకు కల్పించినట్లుగానే పాత గుమాస్తాలకు కూడా గ్రూప్ ఇన్సూరెన్సు సౌకర్యం కల్పించాలనికి ఒక తీర్మానంద్వారా విజ్ఞప్తి చేశారు.

సంఘం అధ్యక్షుడు శ్రీ టి. ఎల్లయ్య తాత్కాలిక కార్యదర్శి శ్రీ ఏ ఎల్లయ్య నివేదిక సమర్పించారు. కోశాధికారి శ్రీ కె. రాజారాం ఆదాయవ్యయం లెక్కలపట్టీ చదివి వినిపించారు.

తరువాత జరిగిన ఎన్నికలలో మూడవ సంవత్సరానికి దిగువ పేర్కొన్న వారిని కార్యవర్గాన్ని ఎన్నుకున్నారు:

శ్రీ పి. నర్సయ్య అధ్యక్షులు, వెంకటేశం, వై నర్సయ్య ఉపాధ్యక్షులు. ఏ వి కె ఎల్ ప్రధాన కార్యదర్శి, కె హనుమాన్లు, కె రాజారాం సంయుక్త కార్యదర్శులు. కె కిష్టయ్య కోశాధిపతి వై. అనంతం సహాయకులు.

అనాసాగరం హత్యల కేసులో ఐదుగురికి యావజ్జీవ ఖైదు

(ఆంధ్రభూమి విలేకరి)

ఖమ్మం, మే 23

ఖమ్మం తాలూకా అనాసాగరం గ్రామంలో గతసంవత్సరం మార్చినెలలో ఇద్దరిని హత్యచేసిన కేసులో జిల్లాసెషన్స్ జడ్జి ఐదుగురికి యావజ్జీవ కారాగారశిక్షనూ మరి ఎడుగురికి మూడేళ్లజైలు శిక్షనూ విధించారు.

గుడవర్తి సర్వయ్య, గుడవర్తి వెంకటేశ్వర్లు, గుడవర్తి రంగారావు తోగువర్తి వీరభద్రయ్య, తోగువర్తి నిరయ్య ఈ ఐదుగురికి యావజ్జీవ శిక్షవిధించారు.

పోలీసు సబ్ఇన్స్పెక్టర్ సురేందర్ శ్రీ కె. ఎన్ ఎస్ మూర్తి అధ్యక్షతన ఈ కేసును విచారించారు.

ఉబ్బసవ్యాధి పీడితులకు రసమృగశిరమందు

హైదరాబాద్, మే 23

ఉబ్బసం, దగ్గు బాధలతో బాధపడుతున్నవారికి జూన్ 8వ తేదీనాడు ఇక్కడ చాదర్‌ఘాట్ ప్రాంతంలో శ్రీ వి. శివరామగౌడ్ ఉచితంగా మందు ఇస్తారు.

మందు తీసుకోదలచుకున్నవారు ఒక రోజు ముందే ఆర్మీనార్ సమీపాన చాదర్‌ఘాట్ పేజీలో 12—1—45 నెంబర్ గృహంలో శ్రీ శివరామగౌడ్‌ను కలిసి పత్రం [illegible] తీసుకోవాలి

[illegible] ఉచితంగా [illegible] చేస్తారు

ఈ ట్రక్కు, మరింత మంచిది,
మరింత పొదుపు అయినది,
మరింత సురక్షితమయింది, మరింత కాలం మన్నుతుంది...
కొత్త టాటా ట్రక్కు
1210 ఎస్
సెమి-ఫార్వర్డ్ కంట్రోల్
కొత్త జిబి 30 గేర్ బాక్సుతో

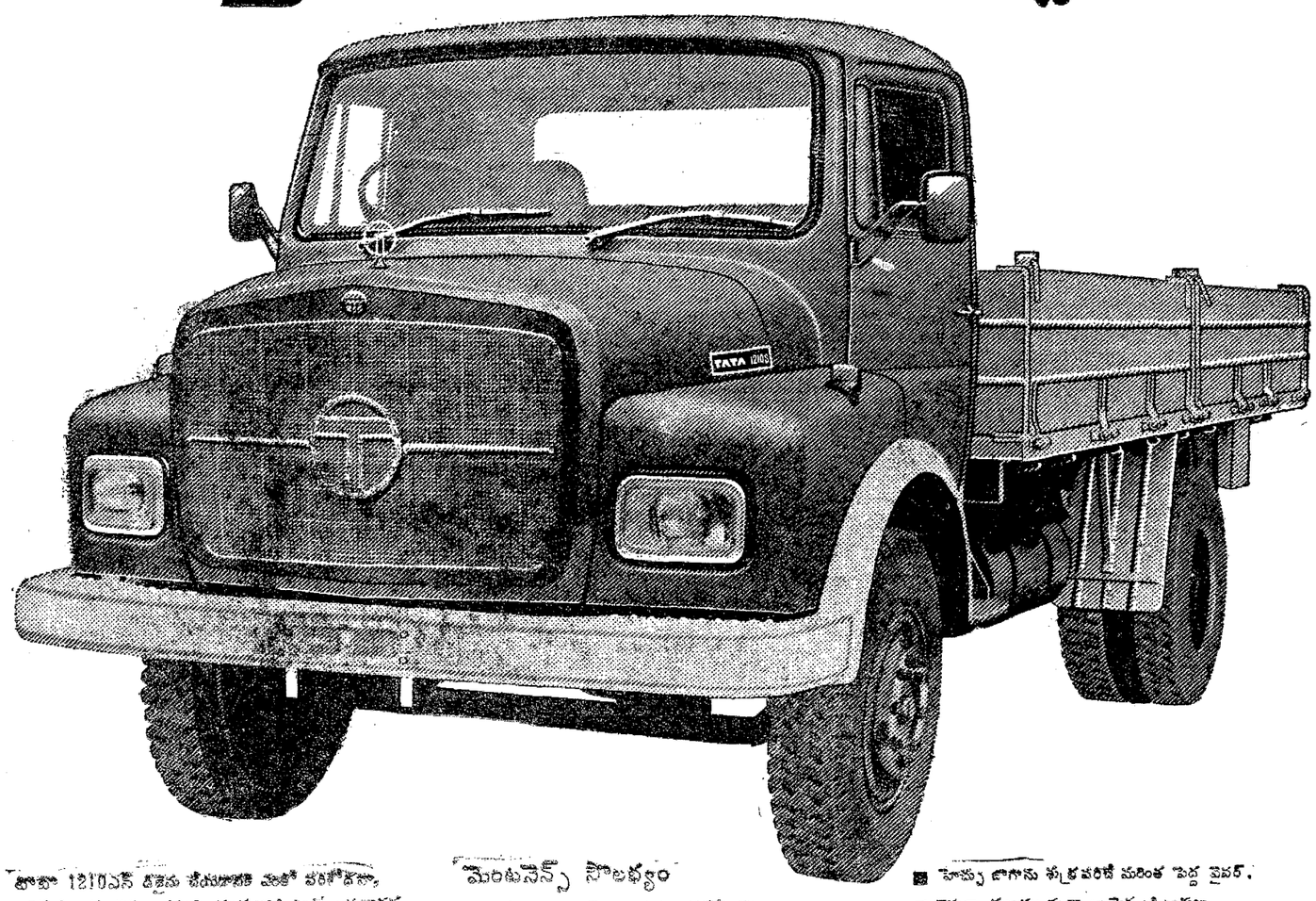

టాటా 1210ఎస్ డిజైను చేయడానికి మంచి పరిశోధన అభివృద్ధి కార్యక్రమం జరిగింది. నూడబానికి సంబంధించిన మైనదే కాదు, అది ట్రక్కు ఆపరేటర్‌కు వరప్రసాదం అయింది.

ట్రక్కు ఆపరేటర్ కోరేది ఏమిటి?

మేము అతనికి ఇవ్వవలసినది?

లాభము

టాటా 1210ఎస్ మనుగడ పొదుపు, పొదుపు పొదుపు; విశాలమైన లోడింగ్ ప్లాట్ ఫారమ్, అభివృద్ధి పరచిన లోడ్ డిస్ట్రిబ్యూషన్; తక్కువ డౌన్ టైమ్; హెచ్చు రోడ్ టైమ్; హెచ్చుకాలం మన్నిక; ఇదన్నీ కలిపి చూసినట్లయితే, అంత తక్కువ వ్యయానికి, అంత బరువు, అంత దూరం మరో ట్రక్కు ఏదీ తీసుకు వెళ్లలేదు!

శక్తి

- వేడుకాలల మూలంగా రుజువు పొందిన థ్రెర్డ్ జనరేషన్ ఇంజన్.
- కొత్త జిబి 30 5-స్పీడ్ కాన్‌స్టాంట్-మెష్ గేర్ బాక్స్ బాలా కాలం మన్నుతుంది; మెరక రోడ్లపై నుండినడిపేటప్పుడు క్రింద గేర్లను మార్చడం సులభం కూడా.
- హెచ్చు కాలం మన్నేటందుకు, స్పిరకిల్ బాక్డ్ డిఫరెన్షియల్ గేర్లతో లోడ్ యాక్సిల్.

మెరుగైన సౌలభ్యం

- నిత్యపు మెంటనెన్స్‌కు అనుకూల సదుపాయాలు.

రక్షణ, సౌఖ్యం

- బాగా కనపడేటందుకుగాను సెమి-ఫార్వర్డ్ కంట్రోలు.
- నిరంతరాయంగా చూడగలిగేటందుకు, అడుకులేని వంపుగల విండ్‌షీల్డ్.
- ప్రయాస లేకుండా, సునాయాసంగా స్టీరింగ్.
- సౌలభ్యం కోసం స్టీరింగ్ కాలం మీదనే, హారన్, డిప్పర్, బ్లింకర్ల కోసం కాంబి-స్విచ్.
- చదవడానికి సులభంగావుండే ఇన్‌స్ట్రుమెంటులు
- కళ్లకు మిరుమిట్లు గొలపకుండా, చక్కగా కాంతిని ఇచ్చేటందుకు ఎనిమిట్రికల్ డిప్డ్ బీమ్‌తో రెక్టాంగ్యులర్ హెడ్ లాంపులు.
- పెద్ద బ్లింకర్లు.
- పల్లపు రోడ్లపై మరింత పర్యటని బాయిగా కోసం, జనరల్ ఎక్స్‌ట్రా బేకు. బ్రేకు డ్రమ్ములు, లైనర్లు తక్కువ అరుగుదాయి, వ్యయం కూడా పొదుపు.

- హెచ్చు బరువును శుభ్రపరిచే మరింత పెద్ద పైపర్.
- వెనుకా, ముందూ కూడా బలమైన స్ప్రింగులు.
- అలసట లేకుండా సుఖంగా డ్రయివింగ్ చేసేటందుకు అభివృద్ధి పరచిన డ్రయివర్ సీటు.
- ఎయిర్ స్క్రూపుల బాయిదా క్రింద, కేబ్‌లో తగినంత లాజా గాలి.
- బాగా కనపడేటందుకు, సన్‌స్పాట్ ఎల్లోలో పెయింట్ చేసారు

ఇవన్నీ సెల్కో కొత్త టాటా 1210ఎస్ ప్రత్యేకతలు. డిజైను నుంచి, ఉత్పత్తి వరకూ అంతా భారతదేశంలోనే జరిగింది.

ట్రక్కు ఆపరేటర్ అవసరాలన్నీ తీరేలాగు తీక్ష్ణంగా పరీక్షించిన మీదటనే విడుదల చేసారు.

మీ సమీప సెల్కో డీలర్ షోరూంలో కొత్త టాటా 1210ఎస్ చూడండి.

సెల్కో—శ్రేష్ఠమైన ట్రక్కుల నిర్మాత

టాటా ఇంజనీరింగ్ అండ్ లోకోమోటివ్ కంపెనీ లిమిటెడ్.
148, మహాత్మా గాంధీ రోడ్డు, బొంబాయి.

CHAITRA-I-151 TEL

పిల్లలే ప్రపంచానికి అందం!

మనం పిల్లల్ని మరింత అందంగా తయారుచేయండిలా దీన్ని!

తాతాగారు, పాకీటు, తివరులు బల్బాలమీద రంగులతో అద్భుతమైన ప్రత్యేక పటాలు పూస్తారు.

పురుషులు, స్త్రీలు వెర్ మరియు బోయిలురీలో మీనాక్షికి ప్రత్యేకత గలదు.

మీనాక్షి ఎంపోరియం

4-1-849 2, అబిడ్‌రోడ్, హైదరాబాద్, ఫోన్: 42518

ఆంధ్రప్రదేశ్ స్టేట్ ఎలక్ట్రిసిటీ బోర్డు

నోటిఫికేషన్

రిఫరెన్సు :- Memo No. 335-A/75/3 Dt. 10-4-1975

ఆంధ్రప్రదేశ్ స్టేట్ ఎలక్ట్రిసిటీబోర్డు వారిచే ఇందాకటి పండిన ఆజ్ఞ ననుసరించి జిగిత్యాల, మల్లాపల్లి, తాలుకాలలో ప్రస్తుతము విద్యుచ్ఛక్తి సరఫరా చేయబడుతున్న గ్రామములలోని విద్యుచ్ఛక్తి వినియోగదారుల సౌకర్యార్థమై నూతనముగా ఒక ఎలక్ట్రిసిటీ రెవెన్యూ ఆఫీసు జగిత్యాలలో ఇం నెం. (1-6-57) నుండి తెరువబడ్డది. 1.6.75 నుండి పనిచేయనున్నది. కావున ఈ గ్రామములలోని విద్యుచ్ఛక్తి వినియోగదారులందరు తమ విద్యుచ్ఛక్తి బిల్లులు అందుకు సంబంధించిన తదితర వివరములపై ది. 1.6.75 ను ఎడ్వాటీ ఆఫీస్ అకౌంటెంట్, ఎలక్ట్రిసిటీ రెవెన్యూ ఆఫీసు జగిత్యాల వారిచే ఇత్తర పత్రములు జారీచేయబడును. తమ సెలవారి విద్యుచ్ఛక్తి బిల్లులను, నియమిత పద్ధతిన బిల్లు కలెక్టరులకు నిర్ణీత తేదీలలో రొక్కరూపముగా గాని పతి నెల 21 వ తేదీ లోపుగా ఎలక్ట్రిసిటీ రెవెన్యూ ఆఫీసు జగిత్యాలలో రొక్కరూపముగా గాని మనియార్డర్ ద్వారాగాని లేక రసీదు బుక్కు ఆఫీస్ అకౌంటెంట్ ఎలక్ట్రిసిటీ రెవెన్యూ ఆఫీసు జగిత్యాలవారికి చెందునట్లుగా స్వయముగా చెయుటకై తగిన రిమాండ్ డ్రాఫ్టులద్వారా గాని చెల్లించవలయును.

ఎలక్ట్రిసిటీ వినియోగదారులందరు పై వివరములను గమనించి ఎలక్ట్రిసిటీ బోర్డు అధికారులతో సహకరించి వివరిసినందిగా ఇందుమూలముగా కోరబడినది.

బి. టి. రేవతి

సూపరింటెండింగ్ ఇంజనీరు

ఆపరేషన్ సర్కిల్ వరంగల్లు

హిందూస్థాన్ కేబుల్స్ లిమిటెడ్

మోలాలి, హైదరాబాదు-500051

టెండరు పత్రిక

మా ఫాక్టరీ ఆవరణలో చేయవలసిన క్రింది పనులకు సీలుచేయబడిన టెండర్లు ఆహ్వానింపబడుతున్నవి

		క్వాంటిటీ (షుమారు)
1.	పేపర్ ఇన్సులేటెడ్ స్క్రాప్ కాపర్ వైర్ నుండి కాపర్ రికవరీ	38 టన్నులు
2.	పాలిథిన్ ఇన్సులేటెడ్ స్క్రాప్ కాపర్ వైర్ నుండి కాపర్ రికవరీ	5 టన్నులు

రేట్లను ఫ్యాక్టరీ ఆవరణలో కాలీ మరియు నిర్వహణ ఖర్చులతోసహా పైన తయ్యబ్ఖిత్తిమైన ఇన్సులేటెడ్ స్క్రాప్ కాపర్ వైర్ నిమిత్తాలను దిగువ సంతకం చేసిన వారినుండి స్వయంగా పొందవచ్చును.

తనిఖీ:-

పెండింగులేను గురువారాలు మరియు ఇతర సెలవుదినాలు పనిచేయు ఏరోజైన ఉదయం 9.00 నుండి 3 గంటలమధ్య పొందవచ్చును. టెండరియలను తనిఖీ చేసుకొనుట 1975 జూన్ 6వ తేదీవరకే అనుమతింపబడును.

స్వీకరించుటకు ఆఖరు తేదీ సమయం: 1975 జూన్ 6వ తేదీ మధ్యాహ్నం 2-00 గంటలు

తెరిచే తేదీ సమయం 1975 జూన్ 6వ తేదీ మధ్యాహ్నం 3-00 గంటలు

ధరావతు పైకం :-

టెండర్లు వెంట రు. 200/- ల ధరావతు పైకంను హిందూస్థాన్ కేబుల్స్ లిమిటెడ్ హైదరాబాద్ పేరిట సెట్ బ్యాంక్ ఆఫ్ ఇండియా డిమాండ్ డ్రాఫ్టుగా పంపాలి. ధరావతు పైకం లేకుండా వచ్చిన టెండర్లు స్వీకరింపబడవు.

"కాపర్ రికవరీకి" కోడ్ నంబరు పెనేర్కొన్న టెండర్లను సీనియర్ పర్చేజ్ ఆఫీసర్, హిందుస్థాన్ కేబుల్స్ లిమిటెడ్ పోస్టు హిందుస్థాన్ కేబుల్స్ హైదరాబాదు-500051 (ఆం. ప్ర.) కు పంపాలి.

ఎటి కారణము చూపకుండా పాక్షికంగా లేదా పూర్తి ఎవరినైనా అంగీకరించుటకు లేదా తిరస్కరించుటకు హక్కు రిజర్వు చేయబడినది.

సీనియర్ పర్చేజ్ ఆఫీసర్

ది సింగరేణి కాలరీస్ కంపెనీ లిమిటెడ్

దిగువ తెలిపిన పనులకు పేటెంటు/రిజిస్టరైన కంట్రాక్టర్లు మరియు ప్రముఖ కంపెనీలనుండి దిగువ సంతకం చేసినవారిచే సీలుచేయబడిన టెండర్లు ఆహ్వానింపబడుతున్నవి

పని పేరు	మరుగు ఖరీదు	ధరావతు పైకం (పని ఖరీదులోపు%)	టెండరు ఫారం ఖరీదు	హరి దేయుటకు గడువు
ఖమ్మం జిల్లాలో కొత్తగూడెం వద్ద సింగరేణి కాలరీస్ ఉమెన్స్ కాలేజి నిర్మాణం.	రు 6 00 000/-	రు 16 000/-	రు 80/-	కాంట్రాక్టు ఇచ్చిన నాటి నుండి ఆరువేలు

1. టెండర్లు 18.6.75 తేదీ వరకు స్వీకరింపబడును.
2. టెండర్లు 14.6.1975 తేదీ మధ్యాహ్నం 12-00 గంటలకు కొత్తగూడెంలో తెరువబడును
3. టెండరు ఫారాలను చీఫ్ ఇంజనీరు (సివిల్) ది సింగరేణి కాలరీస్ కంపెనీ లిమిటెడ్ కొత్తగూడెం కాలరీస్ పోస్టు నుండి 12.6.1975 తేదీవరకు పనిచేయు ఏరోజైనా కార్యాలయపు వేళల్లో అనగా ఉదయం 7 నుండి 2 గంటల వరకు దిగువన ఖరీదును చెల్లించి ఎ. ఎ. ఓ నుండి పొందిన రసీదును చూపించి పొందవచ్చును.
4. ధరావతు పైకాన్ని ఎ ఎ ఒ.(సి) కొత్తగూడెం కాలరీస్ కార్యాలయంలో రొక్కరూపంగా లేదా పబ్లిక్ సెక్టారు బ్యాంకులలో (ఎస్ సి కంపెనీ లిమిటెడ్ కొత్తగూడెం కాలరీస్ పేరిట సక్రమంగా ఎండార్స్ చేసిన) ప్రభుత్వ సెక్యూరిటీలుగా చెల్లించాలి. ధరావతు పైకం రసీదు లేదా సెక్యూరిటీలను టెండరుతో జతపర్చి మూడు రూపాయల స్టాంపును టెండరును అర్థమున్న సీలు కవరుపై పేర్కొనాలి లేనిచో టెండరు దలదు. ధరావతు పైకానికిగాను పెండింగులోవున్న బిలులతో సరిచేయుటకు విచ్చే అభ్యర్థనలు పరిశీలింపబడవు.
5. కంట్రాక్టు రిజిస్ట్రేషన్ నెంబరు 24 ముఖ్యంగా కంట్రాక్టర్ల దృష్టికి తెలుపబడినది మరియు వారు సివిల్ పనులకు తమచే నియమింపబడిన కూలీలకు జీతాలను ప్రభుత్వంచే నిర్ణయానుసారంగా అమలు పర్చబడిన కనీస జీతాల చట్టం ప్రకారం చెల్లించాలి
6. ఎట్టి కారణము చూపకుండా ఏ టెండరునైనా పాక్షికంగా లేదా పూర్తిగా అంగీకరించుటకు లేదా ఏ టెండరూ లేదా అన్ని టెండర్లను తిరస్కరించుటకు హక్కు గలదు
7. కంట్రాక్టు టెండరు షెడ్యూలులో జతపర్చిన రిజిస్ట్రేషన్ ఫారంను పూర్తి చేసి ఎస్ సి. కంపెనీ కమిటీతో తమ పేర్లను రిజిస్టరు చేసుకొని సదరును టెండరుతో జతపర్చ వలెను.

జనరల్ మేనేజర్

22 APR 1975

త్రిపుర విధానసభ సమావేశాల నుండి ముగ్గురి సస్పెన్షన్

అగర్తలా, మే 23 (పి.టి.ఐ)

మార్క్సిస్టు పార్టీ శాసనసభ్యుల అరెస్టులపై ఇండిపెండెంటు సభ్యుడు తీసుకువచ్చిన ఒక వాయిదా తీర్మానాన్ని స్పీకర్ తోసిపుచ్చడంతో త్రిపుర శాసన సభలో నిన్న గందరగోళం చెలరేగింది.

15 సమితుల పాటు సభ వాయిదా అనంతరం తిరిగి సమావేశమైన తోడనే మార్క్సిస్టు సభ్యుల అరెస్టులకు నిరసనగా తాము మిగతా సమావేశాలను బహిష్కరించగలమని సభలోని మిగతా మార్క్సిస్టు పార్టీ సభ్యులు ప్రకటించారు.

అంతిమ పవర్తనకు పాల్పడ నందుకు సభ కార్యక్రమాలకు అంతరాయం కలిగిస్తున్నందుకు ఒక మార్క్సిస్టు సభ్యుని, ఇద్దరు ఇండిపెండెంటు సభ్యులను స్పీకర్ సమావేశాలు తమ సంతకాలకు సభనుండి బహిష్కరించారు. ముఖ్యమంత్రి శ్రీ ఎస్ ఎమ్ సేన్ పైన సూచన మేరకు స్పీకర్ ఈ చర్య తీసుకున్నారు.

లభించును!

* నేషనల్ * సన్‌రైజ్ * ఆసియా

కెమికల్స్

కె.వి.ఎ.ఆర్.కు రు 60/-లు!

సంప్రదించండి!

JAY TRADING CORP.

Purnbai Smruti Bldg., 1st Floor, Room No. 8, 47, Mint Road, Bombay-1. Ph: 264807.

శ్రీపద్మాహిందీపబ్లికేషన్స్

H.O రాజమండ్రి

బ్రాంచి-సుల్తాన్‌బజార్

అక్కసహాబ్ మంజిల్ నగర

కెనరా బ్యాంక్ హోటల్ ఎదుట

హైదరాబాదు-1

హైదరాబాద్‌లో ఉన్న మా బ్రాంచిలో

D.O.L. & B.O.L.

గైడ్లు పూర్తి సెట్లు లభించును

N.B. అవసరమయితే మా షాపు కూడ ఉండును.

(Khan & Sons)

అప్పు లభించును

రు 10000 కు తక్కువగాని రుణాలు ఇవ్వబడ అంతకు మించిన ఏ పెద్ద మొత్తాలకైనా స్థిరాస్తులు పరిశీలనకు విలువైన సెక్యూరిటీలపై సరసమైన వడ్డీ దీర్ఘకాలిక సులభ వాయిదాలపై తిరిగి చెల్లింపు పద్ధతిన ఎర్పాటు చేయబడును సత్వరి నిర్ణయాలు తగు పద్ధతులు మీ ప్రతిపాదన వివరాలు ఇంగ్లీషులో వ్రాయండి

స్వస్తిక్ పెనాన్స్ కార్పొరేషన్

శ్రీ నివాస్ సెంట్రల్ పార్క్ నారాయణగూడ

292/8025 బి పి రోడ్ బొంబాయి 4

టెలిఫోన్; 881181

ది హైదరాబాదు అల్విన్ మెటల్ వర్క్స్ లిమిటెడ్

సనత్‌నగర్, హైదరాబాదు - 18

శ్రీమన్సూర్ అలి టి. నెం 5999కు

గమనిక

Ref: No. GAO/Enq/5999/35786/75 తేది 26.5.75 ద్వారా అతనికి పంపిన చేయబడిన భాగాలకు సంబంధించి డొమెస్టిక్ ఎంక్వయిరీ అల్విన్ మెటల్ వర్క్స్ లిమిటెడ్ కార్యాలయం లో ది 31-5-75 తేదీన జరుగును అతడు భాగస్వామిగా ఈ కార్యాలయం నుండి ఏ తేదీనాడైనా పనివేళల్లో సేకరించుకొనవచ్చును. 31-5-75 తేదీన మధ్యాహ్నం 2-00 గంటలకు జరిగే ఎంక్వయిరీకి హాజరుకాని పక్షంలో ఎంక్వయిరీ ఎక్స్‌పార్టీగా నిర్ణయించబడును.

ఎల్ ఎం సింఘ్వి

మేనేజర్ (అడ్మినిస్ట్రేటివ్ మరియు పర్సనల్)

జ్యోతిషం,మంత్రశాస్త్రం

ప్రాచీన రోగములు పరిచేయబడును మీ భవిష్యత్తులో తివ్రం ద్వారా పరిగా చెప్పబడును వ్యాధి అ శ్రేష్ఠాలు తొలగిపోవు ఒక ప్రేమ వివాహాలకు మిత్రత్వానికి ఉద్యోగ ప్రమోషన్ పెళ్లిళ్లు మొదలగు వాటికి సరైన సలహా కొందండి త్రిలకు ప్రత్యేక వసతులు కేటాయించ బడ్డవి. ఉదా 8-00నుండి 12.00సాయం4.00 నుండి 8.00 గంటల వరకు సంప్రదించండి ఆదివారాలు కూడా తెరిచివుంచబడును

ఆర్. శక్తివాలా

రాంపల్లి రిత్వ్ స్టేషన్‌వద్ద హైదరాబాద్ ఫోన్ 58497

(Khan & Sons)

నౌకాదళాన్ని పటిష్టం చేయడానికి చర్యలు

పాట్నా, మే 23 (యు ఎన్.ఐ.)

సముద్ర మార్గంగా దేశభద్రతకు పరాదం ఉండవచ్చుననే దృష్టితో భారత ప్రభుత్వము నౌకాదళాలకు సరిపడ సంయుక్తాలు సమకూర్చే పనికి ప్రత్యేక ప్రాధాన్య మిస్తున్నదని రక్షణశాఖ సహాయమంత్రి శ్రీ ఆర్. ఎస్ మిర్దా వెల్లడించారు

బీహార్ రాష్ట్ర పార్లమెంటరీ బృందపు సమావేశానికి అధ్యక్షత వహించిన ఆయన మాట్లాడుతూ భారత రక్షణ వ్యవస్థకు ఆధునికతను, గస్తీలను నిర్మించుకున్నదని అన్నారు. గతంలో భారతదేశం ఎక్కువగా దిగుమతి చేసుకున్న రక్షణ సామగ్రి ఇప్పుడు ఇక్కడ తయారవుతున్నదని ఆయన అన్నారు.

భారతదేశ యుద్ధాన్ని కాంక్షించడం లేదని, అయితే పాకిస్థాన్ దురాక్రమణకు తగిన విధంగా తగిన సమాధానం ఇవ్వగలదని ఏ అత్యాంతరాన్నయినా ఎదుర్కొనడానికి సిద్ధంగా ఉండాలన్నదే తమ ప్రయత్నమని ఆయన అన్నారు.

భాషానిలయంలో విశ్వనాథ చిత్రపటం ఆవిష్కరణ

హైదరాబాద్ మే 23

కవిసామ్రాట్ విశ్వనాథ సత్యనారాయణ ఎనభై గొప్ప కవియగు అంతమహాత్మాగాంధి అని రాష్ట్ర విద్యాశాఖామంత్రి శ్రీ ఎం వి కృష్ణారావు కృష్ణదేవరాయాంధ్ర భాషా నిలయంలో ఆయన చిత్రపటాన్ని ఆవిష్కరిస్తూ పశంసించారు

జ్ఞానపీఠం అవార్డు సంపాదించిన శ్రీ విశ్వనాథకు లభించిన అనేకరూపాయలలో ఎక్కువభాగం దానధర్మాలకు మరికొంత తమ స్వగ్రామంలోని శిథిలాలయ పునర్నిర్మాణానికి అర్పులేసిన త్యాగశీలి శ్రీ విశ్వనాథ సత్యనారాయణ అని ఆయన అన్నారు.

శ్రీకృష్ణదేవరాయాంధ్ర భాషానిలయంలో శ్రీ విశ్వనాథ సత్య నారాయణ చిత్రపటాని ష్కరణ సభ నిన్న జరిగింది

ఈ సభకు శ్రీ విశ్వనాథతో కొన్నాళ్ళు అంటకాగిన పేరుగాంచిన శ్రీ కొడాలి ఆంజనేయులు అధ్యక్షత వహించారు

శ్రీ విశ్వనాథులో మేధస్సు, విజ్ఞానం, ధర్మం సాధుపం ఉండడమేగాక ఇవి ఉన్నవి అని ఆయనకు తెలుసునని శ్రీ కోడాలి అన్నారు.

విశ్వనాథ సాహిత్యంపై పరిశోధన కార్యక్రమాన్ని వరంగల్ పి. జి సెంటర్ తెలుగు విభాగం చేపట్టిందని అపరికోధిన విభాగానికి తగినంత ఆర్థిక సహాయం పభుత్వం. లేదా విశ్వవిద్యాలయం ఇవ్వాలని ఉస్మానియా తెలుగుశాఖ అధ్యక్షులు శ్రీ బి రామరాజు విజ్ఞప్తి చేసారు తెలుగు ప్రాచీన సాహితీ సంస్కృతులకు ఆధునిక యుగంలో విశ్వనాథ పతిక అని ఆయన ప్రస్తుతించారు. శ్రీ విశ్వనాథవంటి మహాకవులు యుగానికొకరు ఉన్నప్పుడు ఆయన అన్నారు.

తనపట్టుదలను సడలించి కొంచెం బాగు పడకంపోసే విశ్వనాథ విశ్వకవిగా పేరు తెచ్చుకొనేవాడని అయితే ఎవరు చెప్పినా వినకపోవడమే "విశ్వనాథతనం" అదే ప్రత్యేకతలని ఉస్మానియా తెలుగుశాఖ ప్రొఫెసర్ డాక్టర్ సి నారాయణరెడ్డి అన్నారు విశ్వనాథలో ఎమంటి అని ప్రశ్నించేవారికి విశ్వనాథలో ఏమిలేదూ అనేది నా ప్రశ్న అటూ తెలుగులో ఆయన చేపట్టని ఆధునిక సాహిత్య ప్రక్రియ ఏదీ లేదని అన్నింటిలోను తమదైన ప్రత్యేకతను నిలుపుకున్న మహా వ్యక్తి శ్రీ విశ్వనాథ అని శ్రీ సి. నారాయణరెడ్డి అన్నారు. ఒక వ్యక్తి జీవించి కాలంలోనే ప్రశంసించేవారు. నిరసించేవారు ఉండడం అనేది గొప్పతనాన్ని తెలియ చేసుకుండనీ, దళారీనికొకసారి విమర్శకులు గురికావడం శ్రీ విశ్వనాథ ప్రత్యేకత అని శ్రీ సి. నారాయణరెడ్డి అన్నారు. ఇటీవల అటువంటి విమర్శలకే విశ్వనాథ గురైనారని ఆయన వివరించారు

విశ్వనాథ రచనలలోని యుద్ధ వర్ణనలు వంటి అనేక విషయాలు ఆధునిక సాంగ్ల సాహిత్యంనుండి కైగ్రం సినిమాలనుండి ఆయన గ్రహించి సాహిత్యంలో వాడారని కూడా శ్రీ సి. నారాయణరెడ్డి తెలియ జేశారు.

శ్రీ విశ్వనాథ కవిత్వంగురించి ఉస్మానియా విశ్వవిద్యాలయ మాజీ ప్రొఫెసర్ శ్రీ దిగవల్లి వెంకటావధాని వివరించారు.

శ్రీ కోడాటి నారాయణరావు శ్రీ బాచి బాల గోపాలకృష్ణయ్య శ్రీ పువ్వాడ శేషగిరి రావు ప్రసంగించారు

శ్రీ కృష్ణదేవరాయాంధ్ర భాషా నిలయం కార్యదర్శి శ్రీ ఎమ్. ఎల్ నరసింహారావు తొలుత సభికులకు ఆహ్వానం పలికారు. ఆ తర్వాత కృతజ్ఞతలు తెలియజేశారు.

బొంబాయిలో సావర్కర్ స్మారక మందిర నిర్మాణానికి సన్నాహాలు

బొంబాయి, మే 23 (యు ఎన్ ఐ)

సెంట్రల్ బొంబాయిలోని దాదర్‌లో 50 లక్షలరూపాయలఖర్చుతో స్వాతంత్ర్య యోధుడు వీర సావర్కర్ స్మారక మందిరాన్ని నిర్మించనున్నట్లు సారూప్య కిరణ్ శ్రీ స్మారక సమితి అధ్యక్షుడు పాల్ సింగ్ సభ్యుడు శ్రీ జి ఎస్ తుంగ్ తెలిపారు.

రష్యా కార్మికమండలి ప్రెసిడియం నుండి షెలెసిన్ తొలగింపు

మాస్కో, మే 23 (యు ఎన్.ఐ.)

సోవియట్ ట్రేడ్ యూనియన కేంద్ర మండలి ప్రెసిడియం అధ్యక్ష పదవినుండి అలెగ్జాండర్ షెలెసిన్ తొలగించారు. ఆయన కారణాలపైన అలెగ్జాండర్ షెలెసిన్‌ను తొలగించడం జరిగిందని సోవియట్ ట్రేడ్‌యూనియన కేంద్ర మండలి ప్రెసిడియం రాష్ట్రంలో తెలిపినన్న పత్రికలు దీనితో షెలెసిన్‌ను సోవియట్ కమ్యూనిస్టు పార్టీ పొలిట్ బ్యూరో నుండి కూడా తొలగించారు

తూర్పు జర్మనీలో భారత విదేశాంగ శాఖ కార్యదర్శి

బెర్లిన్ మే 23 (పి టి ఐ)

ఇండియా విదేశాంగ శాఖ కార్యదర్శి శ్రీ వి సి శివదేవ నిన్న తూర్పు జర్మనీ చేరుకొన్నారు ఆయనకు తూర్పు జర్మనీ విదేశాంగ శాఖ మంత్రి జాన్ కార్నర్ విస్తృత స్వాగతమిచ్చారు

ఇండియాకు తూర్పు జర్మనీకి మధ్య గల సన్నిహిత సంబంధాలు సైన్స పరిశ్రమలు ఉభయులు తమ పరస్పర ప్రయోజనాలకు ఉపయోగించే విధంగా ఉభయ దేశాల పరస్పర సహకారం పెంపొందిస్తూ ఈ సంబంధాలు ఇలానే కొనసాగుతాయని ఆశాభిప్రాయం వ్యక్తం చేశారు.

కృష్ణాఎక్స్‌ప్రెస్ ఢీకొని యువకుని మృతి

హైదరాబాద్, మే 23 (యు ఎన్ ఐ)

వరంగల్‌కు 40 కి.మీ. దూరంలో నున్న జాతీయ కృష్ణా ఎక్స్ రైలు ఢీకొని ఒక యువకుడు అక్కడికక్కడే మరణించాడు

ఈ యువకుడు పట్టాలను దాటుతుండగా ఈ ప్రమాదం జరిగినట్లు చూసిన వారు చెప్పారు.

ఈ ప్రమాద దృష్టాన్ని ఈ రైలు మూడు గంటలు ఆలస్యంగా వచ్చింది.

ఆరోపణలు వస్తే దర్యాప్తునకు సిద్ధమని ముఖ్యమంత్రి ప్రకటన

విశాఖపట్నం మే 23 (పి టి ఐ)

శ్రీ జయ ప్రకాశ్ నారాయణ్ శ్రీ నీలం సంజీవరెడ్డి తమ మంత్రి వర్గంపై అవినీతి ఆరోపణలు చేసే పక్షంలో వాటి దర్యాప్తునకు తాము సిద్ధంగానే ఉన్నామని ముఖ్యమంత్రి శ్రీ జలగం వెంగళరావు అన్నారు.

ఇక్కడికి సమీపంలోని భిమునిపట్నంలో జరిగిన కాంగ్రెస్ సభ్యుల సమావేశంలో ఆయన మాట్లాడుతూ ఎట్టి ఆరోపణలనైనా ఎదుర్కొనడానికి తమ మంత్రి వర్గం సిద్ధంగా పటిష్టంగా ఉన్నదనేవిషయం రాష్ట్రంలో జరిగిన సృష్టి దానాలకొనే వారు గుర్తుంచుకొనడం మంచిదని హెచ్చరించారు

ఖమ్మంలో పేదలకు భూదాన బోర్డు భూముల పంపిణీ

ఖమ్మం, మే 23 (పి టి ఐ)

భూదాన యజ్ఞంలో పాదయాత్ర చేస్తున్న భూదాన బోర్డు ఉపాధ్యక్షుడు శ్రీ గంధం మాణిక్యరావు ఆయనతో ఉన్న ఖమ్మం జిల్లా ఇక్కడికి వచ్చారు

పట్టణ సర్వోదయ నాయకులు పట్టణ శివార్లలో వారికి పన్న స్వాగతం చెప్పారు

పాదయాత్ర సందర్భంగా ఖమ్మం జిల్లాలోని మేడిపల్లి చర్లు మాదారం కిష్టాపురం కొత్తమూరు గ్రామాలలో భూములులేని హరిజనులకు భూదాన బోర్డు భూములను పంచిపెట్టినట్లు శ్రీ మాణిక్యరావు చెప్పారు.

రైల్వే అధికారుల నిర్లక్ష్యంపై విమర్శ

కొల్లిపర మే 23 (యు ఎన్ ఐ)

నేపాల్‌నుండి కెరళకు వస్తున్న బియండ్ ఎక్స్‌ప్రెస్‌లో కొన్ని బాక్సులలో చోరీ అవుతుండటంపట్ల వరకలు చేసిన ఎర్పాటులను రైల్వే అధికారులు తొట్రిగా నిర్లక్ష్యం చేయడాన్ని ఎర్పాటు వర్తకుల సంఘం అధ్యక్షుడు శ్రీ కె అలెగ్జాండర్ మొన్న నిశితంగా విమర్శించారు

ఈ చోరీకి పరిహారమివ్వడానికి వారు నిరాకరిస్తున్నారని అలెగ్జాండర్ అన్నారు. ఇటీవల 160 కిలోబాక్సు బియ్యం తప్పిపోయే దానిలో 15 కిలోబాక్సుల దారిలో మాయమైనాయని చెప్పారు.

ఆకాశవాణి

ఆదివారం 25-5-1975

హైదరాబాద్ -ఎ

ప్రసారము—1

ఉ॥ 6.00 వందేమాతరం. 6.02మంగళధ్వని కార్యక్రమవివరణ 6.10భక్తిరంజని 6.40 సూక్త ముక్తావళి 6.45 పొలం పనులు 6.55 ఇంగ్లీషు వార్తలు 7.15 ఆమరవాణి 7.30 సుతిమాల 7.45 నగరవాణి 8.20 షేక్ హుస్సేన్ సాహెబ్: క్లారినెట్ 9.10 షేక్ హుస్సేన్ సాహెబ్: క్లారినెట్ 9.30 మీరుకోరిన పాటలు 10.02 వాతావరణ సూచన. ప్రసార సమాప్తి

ప్రసారము—2

మ॥ 12-40 కార్మికుల కార్యక్రమం 1.10 చిత్రసీమ 1.25 పాడుదాం 1.30 రంగవల్లి 1.59 వాతావరణ సూచన 2.10 బాలానందం 3.00 నాటిక 4.00 ప్రసారసమాప్తి.

ప్రసారము—3

సా॥ 5.30 శంకర్‌రావు: సితార్ 6.25 స్థానిక వార్తలు 6.30 గ్రామసీమలు 6.55 మాటా-మంతి 7.15 ఇల్లు-వాకిళ్ళు 7.45 ఈ వారపుపాట 7.50 తులసి నియం తలపై ప్రసంగం: 8.00 వాద్య సంగీత్ 8.15 వికాస తరంగిణి 8.30 జానపదగేయాలు 8.45 లలిత సంగీతం 9.15 భారత భారత 9.30 వారికథ 10.30 ప్రసారం సమాప్తి

హైదరాబాద్ -బి

ప్రసారము—1

ఉ॥ 6.30 వందేమాతరం. మంగళధ్వని కార్యక్రమ వివరణ 6.40 ఈశ్వర అల్లా తేరేనామ్ 9.00 గీత్ గజల్ కవ్వాలి. 9.30 బాల్యోత్సవలీల: 10.00 హిందుస్థానీ సంగీతం 11.00 ప్రసార సమాప్తి.

ప్రసారము—2

మ॥ 1.45 వాద్య సంగీత్ 2.00 పల్లెగానే 2.20 పూలరథి 2.30 బహిశోలేలియ 3.00 ప్రసార సమాప్తి

ప్రసారము—3

సా॥ 6.05 సర్గం 6.35 సుగంధసంగీత్: 9.00 వాద్యసంగీతం 9.30 నిశ్శబ్ద 10.30 ప్రసార సమాప్తి

యువవాణి

ప్రసారము—1

ఉ॥ 7.05 [illegible] 7.20 ఆంగ్లంలో కార్యక్రమం 7.30 చిత్రసీమ 7.50 వినువీధుల 8.10 పల్లెగానే 8.20 కిలుబొమ్మల నాటిక

ప్రసారము—3

సా॥ 5.30 ఇల్లాలుకు నమస్కారం 5.45 చిత్రసీమ 6.10 ఇంద్రధనుస్సు 6.30 ఉరూ కార్యక్రమం 7.05 జానపద గేయాలు 7.20 పాశ్చాత్య సంగీతం 7.50 పల్లెగానే.

భారీ ఫలకాల ఫ్యాక్టరీ సిబ్బందికి ముఖ్యమంత్రి హామీ

విశాఖపట్నం మే 23 (యు ఎన్. ఐ

ముఖ్యమంత్రి శ్రీ వెంగళరావు మొన్న ఆదివారం నాడు ఇక్కడి భారీ పాతలు ఫలకాల ఫ్యాక్టరీకి చెందిన యాజమాన్య ప్రతినిధులు, సిబ్బంది ప్రతినిధుల సంయుక్త సమావేశాన్ని ఎర్పాటు చేశారు.

సమ్మెలో పాల్గొన్న సిబ్బందిపై యాజమాన్యం కక్ష సాధింపు చర్యలు గైకొంటున్నదని సిబ్బంది ఫిర్యాదు చేసిన దృష్ట్యా ముఖ్యమంత్రి ఈ సమావేశాన్ని ఎర్పాటు చేశారు.

యాజమాన్యం కక్ష సాధింపు చర్యలకు పాల్పడదని ముఖ్యమంత్రి ఈ సమావేశంలో సిబ్బందికి హామీ ఇచ్చినట్లు తెలుస్తున్నది.

సిటీకాంగ్రెస్ ఆధ్వర్యాన నేడు నజరుస్సలామ్ జయంతిసభ

హైదరాబాద్ మే 23

సుప్రసిద్ధ వాగ్గేయకారి కాజీ నజరుల్ ఇస్లామ్ జయంతిసభ రేపు శనివారం నాడు సాయంత్రం 6-30 గంటలకు సుల్తాన్ బజార్‌లోని నగరకాంగ్రెస్ ఇనుమిటికార్యాలయంలో జరుగుతుంది. నగరకాంగ్రెస్ అధ్యక్షులు శ్రీ ఎస్. ఆర్. వెంకటేశం అధ్యక్షతవహిస్తారు

30న కేంద్రమంత్రి టి. ఏ. పాయ్‌రాక

కేంద్ర భారీపరిశ్రమలశాఖ మంత్రి శ్రీ పాయ్, మే 30న సాయంత్రం బెంగళూరు నుండి విమానంలో బయలుదేరి హైదరాబాదు వస్తారు మరుసటిరోజు విమానంలో బయలుదేరి విశాఖపట్నం వస్తారు. హైదరాబాదులో ఆయన రాజభవన్ అతిథిగృహంలో బసచేస్తారు.

మీ దాంపత్య జీవితం ఆనంద దాయకంగా మన డా॥ రమేష్ గారాలకు

బహుమతి గల డాక్టర్ మలిక్ సిద్ధులనును సంప్రదించండి. సంతానానికు సరాలు సంతానానికు నిర్మాణ యన చికిత్త చేయబడును 150 సంవత్సరాల నుండి వైద్య మనేది వారి ఇంటి వంశపారంపర్యముగా వచ్చుచున్నదని మరువకుడు ఆయనను మీరు సంప్రదించి కొత్త జీవితమును కొనసాగించండి ఇలాన్ని పొందండి దాంపత్య జీవితాన్ని ఎందుకు సుఖమయం చేసుకోకూడదు చికిత్త గోప్యముగా ఇంటిలోను మందులు యంత్రాలతో చికిత్త చేయబడును వెంటనే గుణమిచ్చును. సంప్రదించు వేళలు ఉదయం 9-00 నుండి 1.00 వరకు. 5.00 నుండి 8-00 వరకు ఫోన్: నంబర్ 61401 ఉదివారాలుకూడా దస్సెన్సరీ తెరచి వుంచబడును.

మోడరన్ డిస్పెన్సరీ వెంకటేశ్ టాకీస్ పక్క ఎస్టుపోర్ట్, తారాయణగూడ చేరువ హైదరాబాదు

UPSC Advt. No. 21

APPLICATIONS ARE INVITED FOR THE FOLLOWING POSTS:

1. **One Trg-cum-Emp Offcr, Pb Engg College, Chandigarh, Chandigarh Admn.** (*Post pmt appit on temp basis*). Pay: Rs. 1300-50-1800. Age: 45 yrs. EQ: (i) Deg in Engg/Tech. (ii) 10 yrs exp in a supervisory capacity in workshop or factory or concern of repute engaged in prod and/or in teaching in a recog tech instn. (iii) Working knowledge of Engg & building trades pref of cottage & small scale industries. (iv) Admin exp
2. **One Dy Dir (Chemical Processing & Dyeing), Office of Textile Commissioner, Bombay, Com Min.** (*Post pmt appit on temp basis*) (*Resvd for ST, falling for SC & falling both unresvd*). Pay: Rs. 1100-50-1600. Age: 40 yrs. EQ: Deg in Textile Chemistry or Chemical Tech. 7 yrs exp in respon capacity in a textile mill or a textile processing factory as a Dyer, Bleacher or Finisher or in a Govt or semi-Govt instn dealing with textile processing or with dyes & chemicals.
3. **One Sr Geophysicist, C.G.W.B., Agri & Irrig Min.** (*Post temp likely to continue up to Jan 77*). Pay: Rs. 1100-50-1600 (Revised). Age: 45 yrs. EQ: (i) Master's deg in Physics or Radio Physics & Elecon or Geophysics or Applied Geophysics or Geology or Applied Geology. (The candidates holding Master's deg in Geology or Applied Geology shd have passed B.Sc. deg exam with Physics as one of the subjects). (ii) 5 yrs field exp in actual conducting & interpretation of Geophysical Survey Work connected with ground water. *Or* 5 yrs res and/or scientific exp in Elecon for Geophysical instruments & repairs of scientific instruments
4. **One SSO-I, Aero Dev Estt, Bangalore, Def Min** (*Post temp likely to continue indef*) Pay Rs 1100-50-1600 Age Pref below 40 yrs EQ. II Cl deg in Aero Engg 4 yrs exp in structural analysis & stressing in aircraft industry
5. **One Lecturer in Mech Engg (Prod Engg), Corps of Elect & Mech Engrs, Def Min** (*Post temp likely to continue indef & be made pmt*) Pay Rs 700-40-900-EB-40-1100-50-1300 Age 35 yrs EQ II Cl deg in Production Engg with 3 yrs teaching/resp prof exp *Or* II Cl Master's deg in Production Engg
6. **One J S O., Naval Sc & Tech Lab, Vishakhapatnam, Def Min.** (*Post temp likely to continue indef*). Pay: Rs. 650-

కేంద్రసర్వీసుపరీక్షల్లో 563 మంది ఉత్తీర్ణత

న్యూఢిల్లీ మే 23 (పి టి ఐ)

1974 సంవత్సరంలో జరిగిన యు పి ఎస్. సి నూ. పోలీసుసర్వీసులోని మొదటి తరగతి, రెండవతరగతి పరీక్షల్లోనూ కేంద్ర సర్వీసుకమిషన్ మొదటతరగతి, రెండవతరగతి పరీక్షలలో మొత్తం 563 మంది అభ్యర్థులు ఉత్తీర్ణులయ్యారు.

వీరిలో 72 మంది షెడ్యూల్డుకులాలకు, 34 మంది షెడ్యూల్డు తెగలకు చెందినవారు

ఉత్తీర్ణులయినవారిలో 40 మంది మహిళలు.

ఉత్తీర్ణులైన ఈ అభ్యర్థులను భారీ జీతభత్యాలతో ఉద్యోగాలలో నియమిస్తారు

పోలీసు సర్వీసులో 98 పోస్టులకు సంబంధించి మొదటితరగతి రెండవతరగతి ఉద్యోగాలలో 361 పోస్టులున్నాయి.

బచ్చన్నపేటలో 28నుండి కాంగ్రెస్ కార్యకర్తల శిక్షణ శిబిరం

హైదరాబాద్, మే 23 (పి టి ఐ)

బచ్చన్నపేటలో ఈ నెల 28వ తేదీ నుండి జనగామతాలూకా కాంగ్రెస్ కార్యకర్తలకు శిక్షణశిబిరం నిర్వహిస్తారని శాసన సభ్యుడు శ్రీ ఎన్ యతిరాజారావు నిన్న విలేకరులకు చెప్పారు ఈ శిక్షణశిబిరం రెండు రోజులపాటు జరుగుతుంది

ప్రదేశ్ కాంగ్రెస్ అధ్యక్షుడు శ్రీ వి వెంకటసుబ్బారాయుడు పార్లమెంటులో కాంగ్రెస్ పార్టీ ఉపనాయకుడు శ్రీ వి వి రాజు రాష్ట్ర మంత్రులతోనూ పలువురు కాంగ్రెస్‌నాయకులు ఈ శిక్షణశిబిరంలో కార్యకర్తలముద్దేశించి ప్రసంగిస్తారు

నేడే చూడండి

రోజూ 3 ఆటలు 2-30, 6-15, 9-30

అప్సర-లాల్‌దర్వాజ

సుదర్శన్-70 ఎం ఎం

నేడు మరియు రేపు

రోజూ ఉదయం 11-15 గంటలకు

సంపూర్ణ తీర్థయాత్ర

కల్పన-కవాడిగూడ

రోజూ ఉదయం 11-00 గంటలకు

అల్ బేలా

(ఈస్మన్‌కలర్)

తా॥ మెహమూద్, అరుణా ఇరాని

ప్యారడైజ్

సికింద్రాబాద్

నేడు మరియు రేపు

ఉదయం 10-30గం.

నువ్వా? నేనా?

(తెలుగు సరికొత్త పిక్చరు)

తా॥ కాంతారావు, సత్యనారాయణ రాజశ్రీ దేవిక రాత్రి

నేడే చూడండి

రోజూ 3 ఆటలు 2-30 6-15 9-30

అమ్మాయిలూ జాగ్రత్త!

కమల్-హైదరాబాద్

సుదర్శన్-35 ఎం ఎం

నేడు మరియు రేపు

రోజూకు 11-15 గంటలకు

రాధా రాణి

తా॥ విజయలలిత సత్యనారాయణ, రాజబాబు.

స్వామి-సనత్‌నగర్

నేడు మరియు రేపు

ఉదయం 11-00 గంటలకు

మరియాదా

అప్పుచేసి పప్పుకూడు

(తెలుగు)

తా॥ ఎస్. టి. రామారావు ఎస్ వి రంగారావు జగ్గయ్య, సి ఎస్. ఆర్ ఆంజనేయులు, సావిత్రి రేలంగి.

నేడు 196వ రోజు

నటులు మాట అక్కినేని నాగేశ్వరరావులో జీవంపోసి తెలుగునాడులో విడుదలగా దెసిన కలర్ "దేవదాసు"

నోబుల్ మరియట

రోజూ ఉదయం 11-15 గంటలకు

భారత్ అంబే

కరీంనగర్ ఇమ్మం

నేడే చూడండి

డాక్టర్ చక్రవర్తి

ఎ. నాగేశ్వరరావు, జగ్గయ్య, సావిత్రి, జానకి.

అలంకార్-సికిందరాబాద్

2-30, 6-00, 9-30

పురజనుల కోరికపై మళ్ళీ ప్రదర్శింపబడుతోంది!

ఎ. నాగేశ్వరరావు, అక్కినేని, నాగభూషణం, రాజశ్రీ, రమాప్రభ

వసంత

2-30 6-00, 9-30

"BHAGASTHULU"

నేడే చూడండి

టక్కరిదొంగ చక్కనిచుక్క

(తెలుగు)

తా॥ కృష్ణ, విజయనిర్మల, రాజబాబు, సత్యనారాయణ

రిగల్-వరంగల్

రోజూ 3 ఆటలు 2-30, 6-00, 9-30

సంగం

ఎయిర్ కండిషన్డ్-హైదరాబాద్

ప్రతి రోజూ ఉదయం 11-00 గంటలకు

విజయవారి

గుండమ్మ కథ

(తెలుగు)

తా॥ ఎన్ టి రామారావు సావిత్రి, నాగేశ్వరరావు జగ్గయ్య ఎస్ వి రంగారావు సూర్యకాంతం

నేడే చూడండి నేడే చూడండి

ఎ. వి. ఎం. వారి సంగీత భరిత చిత్రం

జైసేకో తైసా

(ఈస్మన్‌కలర్)

తా॥ శత్రుఘ్న సిన్హా, అన్వర్‌హుసేన్

రోజూ 3 ఆటలు 3-00 6-15 9-30 గంటలకు

అజంతా-సికిందరాబాద్

అప్సర-బోరంగాబాద్

నేడే చూడండి! నేడే చూడండి!!

బాబర్ ఫిల్మ్స్

'దూసిరీ సీత'

(ఈస్మన్‌కలర్)

జయబాదురి రవికుమార్, ఎ.కె. హంగల్ సమీ.

దర్శకుడు: గోగి ఆనంద్

సంగీతం

ఆర్ డి బర్మన్

రామకృష్ణా-35 ఎం ఎం అల్కా- నటరాజ్ 70 ఎమ్ ఎమ్

ఎయిర్ కండిషన్డ్ హైదరాబాద్ కాలిబండ ఎయిర్ కండిషన్డ్

నేడు, రేపు 4 ఆటలు: 12-30, 3-30, 6-30 9-30

అడ్వాన్స్‌గా మీ సీట్లు రిజర్వుచేసుకోండి

—షండే ఎంటర్‌ప్రైజెస్ విడుదల

(కిక్కిరిసిన ప్రేక్షకులతో నడుస్తోంది)

కింగ్ ప్రొడక్షన్

అప్నే రంగ్ హజార్

(ఈస్మన్‌కలర్)

దర్శకుడు: సంగీతం:

రవిటాండన్ లక్ష్మీకాంత్‌ప్యారేలాల్

సంజీవకుమార్ విజయేంద్రవర్మ, ఇందు, దేవి.

KING PRODUCTIONS

APNE RANG HAZAAR

జమ్‌రుద్ శ్యామ్

సుధ సంగీత్ 70 ఎం. ఎం

నేడు, రేపు రోజూ 4 ఆటలు.

12-30, 3-30, 6-30, 9-30

అడ్వాన్స్ బుకింగ్

జమ్‌రుద్‌లో- ఉదయం 11 నుండి 1 మరియు సాయం 4 నుండి 6 గంటల వరకు

శ్యామ్‌లో- ఉదయం 11 నుండి 1 గంట సాయంత్రం 5 నుండి 7 గంటలకు

సంగీతలో- ఉదయం 11 నుండి 1 గంట, సాయంత్రం 4-30 నుండి 6 గంటలకు

సుధ- ఆబిడ్స్ వేళలో

విజయవంతమైన 8వ సంయుక్త వారం

రోజూ 3 ఆటలు 2-30 6-15 9-30

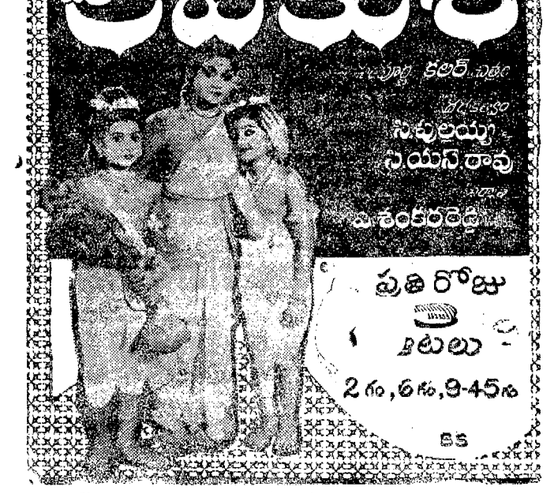

మారుతీ ప్రొడక్షన్స్

బాబు

వెంకటేశ్ ప్యారడైజ్

ఎయిర్ కండిషన్, హైదరాబాద్ ఎయిర్ కూలు, సికిందరాబాద్

రాజరాజేశ్వరి సుందర్ రమేష్ భారత్

వరంగల్ ఇమ్మం విజయవాడ సుభాష్‌నగర్

బాలకృష్ణ-కరీంనగర్

అడ్వాన్స్ బుకింగ్:- అన్ని థియేటర్లలోనూ

రోజూ ఉదయం 11 నుండి మా॥ 1 గంట వరకు మరియు సా॥ 4 గంటల నుండి 6 గంటల వరకు పే తరగతులకు గలదు

నేడే చూడండి నేడే చూడండి

ఎన్. టి రామారావు, అంజలిదేవి, రేలంగి, గిరిజ, కాంతారావు, రోజారమణి, సూర్యకాంతం

సాగర్-హైదరాబాద్

ఆఖరి 6 రోజులు మాత్రమే

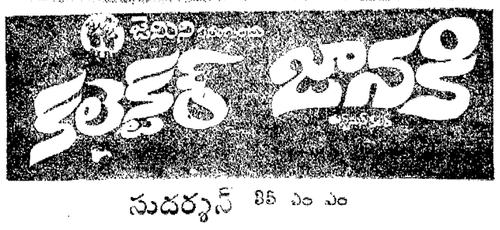

కలికాలం జానకి

సుదర్శన్ 35 ఎం ఎం

రోజూ 3 ఆటలు 2-45, 6-15, 9-30

108వ రోజు

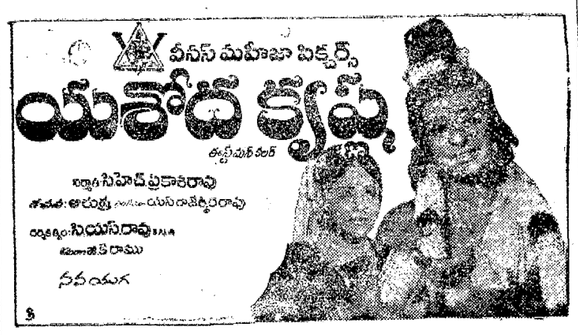

వినస మహిజా పిక్చర్స్

యశోద కృష్ణ

నిర్మాత: సి. ప్రకాశరావు

తమిళ: అనువాదం: యస్. రాజేశ్వరరావు

దర్శకుడు: సి. యస్. రావు

సంగీతం: జె. వి. రాజు

నవయుగ

దీపక్

ఆటలు 2-30, 6-00, 9-30

కళామహల్ అలంకార్ జి ఆర్ టాకీస్

కాయకూర్ సూర్యాపేట హన్మకొండ

కీ॥ శే॥ నటసార్వభౌమ ఎన్ టి రామారావు అంతిమ యాత్ర కలర్‌లో ప్రదర్శింపబడుతున్నది.

విజయవంతమైన 9వ సంయుక్త వారం

రోజూ 3 ఆటలు 2-30 6-15 9-30

విజయవంతమైన 10వ సంయుక్త వారం

స్త్రీ పురుషులలో అద్వితీయులు అనే సందేహం అవాంతరం నిరసించి, ఆ సమస్యకు తేల్చవలసిన బాధ్యతను నడుంకట్టి భూలోకంలో అవతరించారు. గెలుపెవరిది? నటరత్న N.T.R., కుమారి వాణిశ్రీ అభినయ నటన చూడండి!

P.S.R. పిక్చర్స్ వారి

మాయా మచ్ఛీంద్ర

బాబూబాయి పత్రి పింజల సుబ్బారావు

సుదర్శన్ 70 ఎం. ఎం.

ఎయిర్ కూల్డ్, హైదరాబాద్

ప్రశాంత్

ఎయిర్ కూల్డ్, సికిందరాబాద్

ప్రతి రోజూ 3 ఆటలు: 2-30, 6-00 9-30

వినోద్ (రీలక్సు) కృష్ణకళామందిర్ అశోక్ అశోక్

ఇమ్మం వరంగల్ సుభాష్‌నగర్ విజయవాడ

భారత్-కరీంనగర్

ఎం ఆర్ పిక్చర్స్ రిలీజ్

కరీంనగర్ మరియు నలొండజిల్లాలకు హక్కుదారులు: ఆరోఫిల్మ్స్

విజయవంతమైన 7వ సంయుక్త వారం

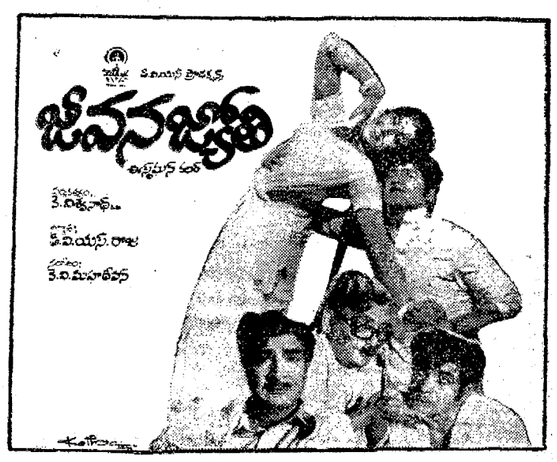

జీవనజ్యోతి

సి. నిత్యానందం

కె. విజయభాస్కర్ రావు

కె. మహాదేవన్

శాంతి అంజలి

ఎయిర్ కూల్డ్, హైదరాబాద్ సంగారెడ్డి

ప్రతి రోజూ 3 ఆటలు: 2-30, 6-00, 9-30

రామా రాఘవమహల్ పిక్చర్ ప్యాలెస్ కృష్ణా

వరంగల్ ఇమ్మం విజయవాడ నల్గొండ

అలంకార్-హన్మకొండ

—జనతా పిక్చర్స్ రిలీజ్

నేడే చూడండి నేడే చూడండి

సృజన సమర్పణ

అనురాగాలు

దర్శకత్వం

K.S. రామిరెడ్డి

నిర్మాత

M. గోపాలకృష్ణారెడ్డి

పూర్ణా ఎంటర్‌ప్రైజెస్

ప్రభాత్ మీరా చిత్రాంజలి

హైదరాబాద్ ఎయిర్ కూల్డ్ సంగారెడ్డి

11-30, 2-30, 6-00 9-30

మీ సీట్లు అడ్వాన్సుగా బుక్ చేసుకోండి

నవీన్-వరంగల్

పశ్చిమగోదావరి రైతులకు వ్యవసాయ మంత్రి అభినందనలు

ఏలూరు మే 23

పశ్చిమగోదావరి జిల్లా రైతులకు అధునిక పద్ధతులు అవలంబించి వ్యవసాయంలో పేర్కొంటే కనుపరచినందుకు స్వయపాలనా మంత్రి శ్రీ కొత్తపల్లి వారిని అభినందించారు. 20 సంవత్సరాల ఆయన పాలనా పనిచేసిన సమయంలో ఆయన ఎప్పుడు పనిచేసిన ఉద్యమాలలో ఇదే మొదటిసారి అని అన్నారు. గత ఆదివారం సాధించిన విజయాలను మంత్రి గుర్తుచేస్తూ రైతులకు సలహాలలో పరికరాలు వలసినప్పుడు సహకారాలు అందచేసే సందర్భాలు అధికారులను అభినందించారు. సహకార సంఘాలు పెద్దఎత్తున ఏర్పాటు చేసి తమ పరపతి విధానాలను పెంచి వ్యవసాయాన్ని విస్తరించాలని ఆయన సూచించారు. అనంతరం పశువుల పెంపకం గురించి కూడా మాట్లాడారు. ఈ సమావేశానికి జిల్లా కలెక్టరు శ్రీ జి. కుమారస్వామి రెడ్డి అధ్యక్షత వహించారు. పశువుల పెంపకం గురించి మాట్లాడుతూ పశువులకు సరిపడా మేత లేకపోవడం వల్ల రైతులు ఇబ్బందులు పడుతున్నారని అన్నారు. పశువులకు మేత కొరకు ఆయన ఎకరాలు పచ్చిగడ్డి పెంచుతున్నారని అన్నారు. పశువుల పెంపకం గురించి ఈ సమావేశంలో అర్థమవుతుందని కాని కుటుంబ నియంత్రణ ఎక్కువగా లేదనే విషయం శ్రీ పి. వేణుగోపాల్ రావు తదితరులతో అన్నారు.

ఎన్నికల ప్రచారానికి ప్రభుత్వ యంత్రాంగం దుర్వినియోగం

కమిషనరుకు గుజరాత్ జనతా ఫ్రంటు ఫిర్యాదు

(ఆంధ్రభూమి ప్రతినిధి)

హైదరాబాద్, మే 23

అహమదాబాద్, మే 23 (యు.ఎన్.ఐ.)

ఎన్నికల కమిషన్ నుండి పత్రికలకు సమాచారం పంపిన లాంగ్ మార్చ్ ఎన్నికల ప్రచారంలోనికి ప్రభుత్వ యంత్రాంగాన్ని దుర్వినియోగ పరచడం ఇందిరా కాంగ్రెస్ అభ్యర్థులు నిలిపివేయాలని జనతా ఫ్రంటు నాయకులు నేడు కోరారు.

రాష్ట్రంలో ఉన్న పార్టీలన్నీ సమావేశమై ప్రతిపక్షాలను కాంగ్రెస్ సమావేశపరచాలని కోరుతూ దీప్ ఎలక్షన్ కమీషనరుకు తమ గ్రామ పంచాయతీ నిర్ణయం పై కోన్నారు.

ఇన్ని సమావేశం మామూలుగా పత్రికా ఎన్నికలకు ముందు ఎన్నికలకే అని అయితే ఉంటుందని, ప్రతిపక్షాలకు కావలసిన సౌకర్యాలను గురించి ఈ సమావేశంలో చర్చించడం జరుగుతుందని కాని కుటుంబ ఎంపికకు తప్పనిసరి ఎన్నికలు లేదులేని ఎన్నికలు గత రాష్ట్రపతి పాలన విధించిన శ్రీ కేశుభాయ్ పటేల్ ప్రభుత్వం ఆరోపణలు చేయలేదు అన్నారు.

అన్నిరకాల కేంద్రం ఏ విధంగా మా అభ్యర్థులకు నేయలేదు అని పత్రికా వేసిన ప్రకటనను సంస్థా కాంగ్రెస్ రాష్ట్రాలకు అధ్యక్షుడు శ్రీ కాయాబాయ్ పటేల్ కూడా ఖండించారు.

ప్రధాని ఉపన్యాసాల గ్రంథం ప్రచురణ

న్యూఢిల్లీ మే 23 (యు.ఎన్.ఐ.)

ప్రధాని శ్రీమతి ఇందిరా గాంధీ ఉపన్యాసాల సంకలన గ్రంథాన్ని కేంద్ర సమాచార శాఖ మంత్రి శ్రీ బి. కె. నెహ్రూ విడుదల చేశారు. సమాచార శాఖ మంత్రి శ్రీ బి. కె. నెహ్రూ ఆమెకు సమాధానం ఇచ్చారు.

1969 ఆగస్టు నుండి 1972 ఆగస్టు వరకు ఆమె వివిధ పదేళ్లలో ఇచ్చిన ఉపన్యాసాలలో కొన్నింటిని ఎంపిక చేసి రేడియో ప్రసారాల శాఖ పచురణల విభాగం ఈ గ్రంథాన్ని ప్రచురించింది.

సర్పంచ్ నుండి లంచం తీసుకొన్న అధికారి అరెస్టు

కర్నూలు మే 23 (యు.ఎన్.ఐ.)

పోలీసులకు సర్పంచ్ వద్ద నుండి 200 రూపాయలు లంచం తీసుకొన్నారన్న ఆరోపణ పై పంచాయతీ సమితి విస్తరణాధికారి శ్రీ సి. శ్రీరాములను అవినీతి నిరోధక శాఖవారు అరెస్టుచేసి కోర్టు ముందు ప్రవేశపెట్టారు.

నందికొట్కూరు తాలూకాలో అభివృద్ధి పథకాలను అమలుపరిచినందుకు గాను సర్పంచ్ నుండి లంచం తీసుకొన్నట్లు ఆరోపణలు రావడం జరిగింది.

పంచాయతీలకు ఇతోధిక అధికారాలు

సెలక్ కమిటీ పరిశీలనలో ఉన్నట్టు ముఖ్యమంత్రి ప్రకటన

హైదరాబాద్, మే 23 : పి.టి.ఐ

పంచాయతీరాజ్ చట్టం సవరణల బిల్లు సెలక్టు కమిటీ పరిశీలనలో ఉన్నదని, ఈ బిల్లుద్వారా పంచాయతీలకు ఇతోధిక అధికారాలు లభించడమేకాక పంచాయతీ అర్థికస్థితి మెరుగుపడే అవకాశం ఉందని ముఖ్యమంత్రి జలగం వెంగళరావు చెప్పారు.

గతరాత్రి శాసనసభలో జరిగిన సభలో ముఖ్యమంత్రి పై విధంగా చెప్పారు.

ముఖ్యమంత్రి అన్నపరిధి పంచాయతీ సమితి సభ్యులకు, పౌరులతో అన్నపరిధి సమావేశాలు ఆమోదించిన తర్వాత పంచాయతీలకు ఎన్నికలు జరపాలని నిర్ణయించిన దృష్ట్యా వారిని ఇంకకాలమూ పాలించడం జరిగిందని చెప్పారు.

హరిజనులకు ఇళ్ళస్థలాలను ఏర్పాటు చేయడానికై గత ఏడాది 1 కోటి 60 లక్షలు కేటాయించామని, ఈ సంవత్సరం అదనపు నిధులు 2 కోట్ల 60 లక్షలకు పెంచడం జరిగిందని ఆయన చెప్పారు.

సంస్థా కాంగ్రెస్‌తో పొత్తు పెట్టుకోబోమని సంబూద్రిపాద్ వివరణ

త్రివేంద్రం, మే 23 (యు.ఎన్.ఐ.)

కేరళలో మార్క్సిస్టుల ఆధ్వర్యంలో గల పతిపక్ష సంకీర్ణంలో సంస్థా కాంగ్రెస్‌ను చేర్చుకోవడానికి నిర్ణయించాన్న వారంను మార్క్సిస్టు పార్టీ కార్యదర్శి శ్రీ ఇ. ఎం. ఎస్. నంబూద్రిపాద్ నిన్న ఖండించారు.

అలాగే ఐక్యసంఘటనతో కలుపుకొని పతిపక్షాలవారు చేసిన విన్నపాలతో వచ్చే ఎన్నికలలో పోటీచేయడానికి మార్క్సిస్టు పార్టీ నిర్ణయించినట్లు ఆధారంగా కూడా ఆధార రహితమైనదని శ్రీ నంబూద్రిపాద్ స్పష్టీకరించారు.

పౌరహక్కుల కాలరాతను వ్యతిరేకించడంలోనూ సహేతుకమైన చేతనాల కోసం పోరాటంలోనూ మా పార్టీ ఎవరికీ "అస్పృశ్యులు"గా పరిగణించరాదని అయన అన్నారు.

పర్దృష్టితో చూసినా చక్కని బల్బ్

ఫిలిప్స్

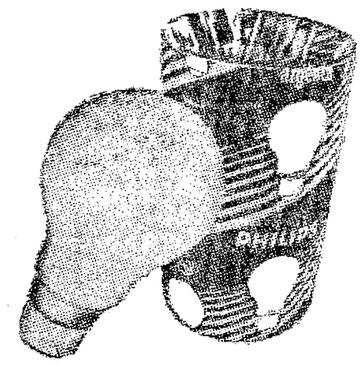

ఫిలిప్స్ బల్బ్

ఫిలిప్స్—కాంతులు మరియు శాంతిరంగాలలో మందడంలేనివారు

ఫిలిప్స్ ఇండియా లిమిటెడ్

నేడే రాత్రి 9-00 గంటలకు అంటే అట

ప్రముఖ సంగీతజ్ఞులు మరియు గాయకులు

ప్రొఫెసర్ టి. రాజ్ కుమార్

వారిచే అంతర్జాతీయ శ్రీ సి. ఎస్. కార్యాలయమందు

గొప్ప మ్యూజిక్ ప్రదర్శన

* విశ్వవిఖ్యాత లైవ్ సంగీతాలతో గగుర్పాటు కల్గించే సంగీతంతో పరవశింపజేయుదురు.
* భగవద్గీత నుండి ఉద్ధరించి అంతర్జ్ఞానమయ్యే శ్రీకృష్ణ భగవానుని దర్శించి తరించండి.

అంతా గగుర్పాటు కల్గించే క్రొత్త పుటములు.

అంటే అట నేడే రాత్రి 9.00 గంటలకు.

రవీంద్రభారతి హైదరాబాద్‌లో

టికెట్లు: రు: 15/- 10/- 5/-

అడ్వాన్స్ బుకింగ్: ఉదయం 10-00 నుండి సా 8-00 గంటలవరకు తియేటర్‌లో మా ఆఫీసు పి సీట్లను ముందుగా బుక్ చేసుకొని పరిశీలన చేసుకోగలరు.

సం పదించండి—ఫోను: 68049

(మాయ)

మెదక్‌లో బలహీనవర్గాలకు శీఘ్రంగా రుణాల పంపిణీ

అధికారులకు సాంఘిక సంక్షేమశాఖ కార్యదర్శి సలహా

నంగారెడ్డి మే 23

హరిజనులు, వెనుకబడిన కులాలవారిలో అక్షరాస్యత పేదలను ఎంపిక చేసి జీవనోపాధికై వారికి రుణాలు ఇచ్చే కార్యక్రమాన్ని శీఘ్రగతిన అమలు జరపాలని సాంఘిక సంక్షేమశాఖ కార్యదర్శి శ్రీ ఎం. హనీఫ్ ఈరోజు 18వ తేదీన మెదక్ జిల్లాలోని సమస్యాధికారులను బ్యాంకుల అధికారులను కోరారు.

శ్రీ హనీఫ్ ఈనెల 18, 19 తేదీలలో జిల్లాలో పర్యటించారు.

జిల్లాలోని బ్యాంకుల ప్రధానాధికారుల సమావేశంలో ఆయన వివరించినూ షెడ్యూల్డు కులాల ఆర్థిక సహాయకార్పొరేషన్ ద్వారా పారిశ్రామికులకు వెనుకబడిన కులాల ఆర్థిక సహాయకార్పొరేషన్ ద్వారా వెనుకబడిన కులాల అభివృద్ధికి ఉదారంగా రుణాలు ఇవ్వాలని ఈ అధికారులను కోరారు.

ఈ తదుపరి ఆయన జిల్లాలోని అధికారులతో మాట్లాడుతూ హరిజనులు, వెనుకబడిన కులాలవారిలో అర్హులయిన పేదలను ఎంపికచేసి వారివద్దనుండి దరఖాస్తులు సేకరించి రుణాలు ఇప్పించే కార్యక్రమాన్ని శీఘ్రతరం చేయాలని వారిని కోరారు.

సాంఘిక సంక్షేమశాఖ కార్యదర్శి శ్రీ హనీఫ్ 19వ తేదీన పటాన్‌చెరు నెల్లిఅక్కడ మహిళా వ్యవసాయక్షేత్రాన్ని సందర్శించారు అక్కడ ప్రత్యేకంగా కామారెడ్డికి వ్యవసాయపనులను క్షేత్రం కార్యక్రమం లను తనిఖీచేశారు. ఈ పనులకు విద్యుత్ సరఫరా మోటార్లు పంపులు అందిస్తే పెద్ద తేడా కుటుంబాలకే కార్యక్రమాన్ని త్వరగా పూర్తిచేసినందుకు ఆయన సంతృప్తి ప్రకటించారు.

కట్నం కోరిన వరునిపై వధువు ఆగ్రహం

నుంచర్ నగర్ (పామనాల్ ప్రదేశ్), మే 23 (యు.ఎన్.ఐ.)

ఇక్కడికి 30 కి.మీ.లోపుగల దూరంలోని వలగ గ్రామంలో స్కూటర్ వరకట్నంగా కావాలని ఒక పెళ్ళికొడుకు చివరకు గొడవ పడుతున్నాడు.

ఈ పెళ్ళికొడుకు లగ్న సమయంలో స్కూటర్ కావాలని పట్టుబట్టాడు. ఇదివిన్న పెళ్ళికూతురు అతన్ని వివాహమాడడానికి నిరాకరించింది. అతనికాదు తక్షణం కామ ఇంటినుండి వెళ్ళిపోవలసిందిగా ఆజ్ఞాపించింది. పెళ్ళికి వచ్చిన బంధువులందరూ ఈ సంఘటనకు ఆశ్చర్యపోయారు. పెళ్ళికూతురు దగ్గరనుండి ఈ సమాధానం వస్తుందని ఎవరు తలపోయలేదు. పెళ్ళికొడుకు వెనుతిరిగి వెళ్ళిపోవడం జరిగింది. స్కూటర్‌ను అడగడం పొరపాటైందని పెళ్ళికొడుకు, అతనితండ్రి పశ్చాత్తాపం వెలిబుచ్చారు. కాని పెళ్ళికొడుకు పట్టుదలకు నొచ్చుకొన్న పెళ్ళికూతురు సమేమిరా ఒప్పుకోలేదు.

చివరికి గ్రామస్థుల పరోక్ష జోక్యాన్ని అమ్మాయితో అతనికి వివాహం జరిపించి పరకట్నం క్రింద ఒక గొర్రెను అప్పగించారు.

పోర్చుగల్ ప్రభుత్వంలో కమ్యూనిస్టులకు సోషలిస్టుల ప్రతిఘటన

లిస్బన్, మే 23 (పి.టి.ఐ.)

కమ్యూనిస్టు నియంత్రణలోనున్న పోర్చుగల్ ఆర్థిక పోరాటాన్ని సోషలిస్టులు ఆపారు. పోర్చుగల్ ప్రధానమంత్రి పదవికి రాజీనామా చేయడానికి సిద్ధమయ్యారు. పోర్చుగల్ అధ్యక్షుడు ఆంటోనియో స్పినోలా ఆదివారం ఎన్నికలు జరిపి పార్లమెంటు ఏర్పాటు చేయాలని ప్రకటించారు.

హరిజనులకు నివేశన స్థలాల పంపిణీలో ఖమ్మంకు అగ్రస్థానం

(ఆంధ్రభూమి విలేకరి)

ఖమ్మం, మే 23

1974—75 సంవత్సరంలో ఎనిమిది లక్షల 22వేల రూపాయల వ్యయంతో హరిజనులకు నివేశన స్థలాలు సరఫరాచేసిన ఖమ్మం జిల్లాకు ఈ విధుల వినియోగంలో అన్ని జిల్లాలో అగ్రస్థానం లభించింది.

ఈ మొత్తంతో 289 గుంటల భూమి సేకరించి హరిజనులు, వెనుకబడిన కులాలకు చెందిన 8484 పేద కుటుంబాలకు పంపిణీ చేశారు. ఇదే సంవత్సరంలో పంచిన 322 గుంటల ప్రభుత్వ భూమి గాక అదనంగా ఈ భూమిని పంచిపెట్టడం జిల్లా కలెక్టర్ శ్రీ పి. వి. ఆర్. కె. ప్రసాద్ జిల్లా అధికారుల సమన్వయ సమావేశంలో చెప్పారు. ఈ విధంగా సాధించినందుకు జిల్లా కలెక్టర్ అధికారి, సాంఘిక సంక్షేమ అధికారి బ్లాక్ డెవలప్‌మెంట్ అధికారిని అయన అభినందించారు.

వై.ఎస్. రావు కుమార్తెల వివాహం

పికిందరాబాద్, మే 23

రాష్ట్ర విధానపరిషత్ మాజీ సభ్యుడు, విశ్వ బ్రాహ్మణ నాయకుడు శ్రీ వై. యస్. రావు తమ కుమార్తెలు తేజ నరలక్ష్మి వి. సత్యనారాయణతో, పద్మ పుత్రికా సహనడేవిని వి. వి. బ్రహ్మదారికి ఇచ్చి ఇక్కడ మారేడ్‌పల్లిలో గల తమ స్వగృహంలో వివాహం జరిపించారు. రాష్ట్ర మంత్రులు శ్రీయులు జి. రాజారాం, కె. వి. కేశవులు, ఎస్. పెంక టాంరెడ్డి, మాజీ మంత్రి శ్రీ అక్కిరాజు వాసుదేవరావు పార్టీ మంత్రి పత్యుడు శ్రీ ఎస్. జి. గిరి తదితర సభ్యులు అందరు వధూవరులను ఆశీర్వదించారు.

కేథలిక్ యూనివర్సిటీ సమాఖ్య మహాసభ

న్యూఢిల్లీ, మే 23 (యు.ఎన్.ఐ.)

కేథలిక్ యూనివర్సిటీల అంతర్జాతీయ సమాఖ్య మహాసభ ఈసారి ఢిల్లీలో ఆగస్టు 16 నుండి జరుగుతుంది. ప్రధానమంత్రి శ్రీమతి ఇందిరాగాంధీ దీన్ని ప్రారంభిస్తారు. బాలికల మెడికా, ఆనికల్ యూనివర్సిటీ, అస్సీసియా దేశాలనుండి 60 యూనివర్సిటీలకు చెందిన 110 మంది ప్రతినిధులు ఇక్కడ జరుగుతున్న ఈ సమావేశంలో పాల్గొంటారు.

విశాఖలో వెయ్యి దొంగ రేషన్ కార్డుల పట్టివేత

విశాఖపట్నం, మే 23 (పి.టి.ఐ.)

గత నెలలో ఇక్కడి సమీపాన వెయ్యి దొంగ రేషన్ కార్డులు లభించాయని అధికారులు తెలిపారు. ఇవన్నీ ఒకే కుటుంబానికి చెందినవి. ఇవి ఎక్కడ ఎవరు ఎలా పంపిణీ చేశారు అనే విషయం తెలియలేదు. ఈ కార్డులు ఎవరివి అనే విషయం పోలీసు శాఖ పరిశీలిస్తోంది.

ఎన్నికల ఖర్చు

ఎన్నికల ఖర్చు ఎంత అనే విషయం ఎన్నికల సంఘం ఇప్పటికే ప్రకటించింది. ఎన్నికల ఖర్చు ఎంత అనే విషయం ఎన్నికల సంఘం ఇప్పటికే ప్రకటించింది. ఎన్నికల ఖర్చు ఎంత అనే విషయం ఎన్నికల సంఘం ఇప్పటికే ప్రకటించింది.

కృష్ణా జిల్లాలో నిఘా విభాగం వారి దాడులు

విజయవాడ మే 23

విజయవాడకు చెందిన నిఘా విభాగం వారు 19వ తేదీ రాత్రి కృష్ణా జిల్లా నందిగామలో అనధికారికమైన గిడంగులు, నేత చేతివృత్తి రాట్నం నిర్మాణం మిల్లు ఎస్టేట్ కేంద్రం వేళలో పని చేస్తుందని దాడిచేసి 1,080 రూపాయల విలువ గల 78 కిలోల బియ్యం అమ్మిన దాన్యాలు అప్పగించారు మిల్లు యజమాని పి. శ్రీనివాస్ బ్యాంకు కీలక సమాచారం అరెస్టు చేసి ఉయ్యూరు పోలీసు స్టేషన్‌లో కేసు నమోదు చేశారు.

ఉన్ని వస్తువులకు కొరత ఏర్పడే సూచన

కాశీపట్నం మే 23

ఉన్ని స్వెటర్లు, దుప్పట్లు, చుట్టడం మొదలైన ఉన్ని వస్తువులకు యీ శీతల కాలంలో దేశం మొత్తం మీద తీవ్రమైన కొరత ఏర్పడుతుంది.

స్టేట్ ట్రేడింగ్ కార్పొరేషన్ గత సంవత్సరం రూ. ఉన్ని వస్తువులకు ఆదేశాలు ఇవ్వడం వల్ల ఈ కొరత ఏర్పడుతుంది.

ఉన్ని వస్తువుల ఎగుమతి చేసే వస్త్ర ఉత్పత్తిదారులు ఎగుమతులను తగ్గించుకోవడానికి ప్రయత్నిస్తున్నట్లు తెలుస్తోంది.

పాకిస్థాన్ ప్రభుత్వంలో కమ్యూనిస్టులకు సోషలిస్టుల ప్రతిఘటన

లిస్బన్, మే 23 (పి.టి.ఐ.)

కమ్యూనిస్టు నియంత్రణలోనున్న పోర్చుగల్ ఆర్థిక పోరాటాన్ని సోషలిస్టులు ఆపారు. పోర్చుగల్ ప్రధానమంత్రి పదవికి రాజీనామా చేయడానికి సిద్ధమయ్యారు. పోర్చుగల్ అధ్యక్షుడు ఆంటోనియో స్పినోలా ఆదివారం ఎన్నికలు జరిపి పార్లమెంటు ఏర్పాటు చేయాలని ప్రకటించారు.

పోర్చుగల్ ప్రభుత్వంలో కమ్యూనిస్టులకు సోషలిస్టుల ప్రతిఘటన

లిస్బన్, మే 23 (పి.టి.ఐ.)

కమ్యూనిస్టు నియంత్రణలోనున్న పోర్చుగల్ ఆర్థిక పోరాటాన్ని సోషలిస్టులు ఆపారు. పోర్చుగల్ ప్రధానమంత్రి పదవికి రాజీనామా చేయడానికి సిద్ధమయ్యారు. పోర్చుగల్ అధ్యక్షుడు ఆంటోనియో స్పినోలా ఆదివారం ఎన్నికలు జరిపి పార్లమెంటు ఏర్పాటు చేయాలని ప్రకటించారు.

సోదరీమణులారా!

మాతో చేరుటకు మీకు స్వాగతం

లిజత్ మహిళల సంస్థ- స్త్రీలకు మాత్రమే

లిజత్ పిమ్మటను యజమానిగా ఆహ్వానిస్తోంది :

- పని వారిగా కాదు :

లిజత్ పాపడ్ ఏ సోదరిని ఉద్యోగినిగా నియమించదు :

- సోదరీమణులందరూ కలసి యజమానులుగా పనిచేస్తారు :

లిజత్ లక్ష్యం : - ఆత్మ విశ్వాసం

సహకార యాజమాన్యం

ప్రాథమికతలో నమ్మకం

లిజత్ హైదరాబాదులో ఒక సంవత్సరాన్ని పూర్తి చేసింది :

లిజత్ పాపడ్‌కు గిరాకి పెరుగుతోంది :

గిరాకీకి తగ్గట్లు అందించడానికి సోదరీమణులగు మనం కృషి చేద్దాం :

ఈ లిజత్ ప్రమాణ పత్రం మీరు చదవడానికే :

ప్రమాణపత్రము

కష్టేఫలి: శ్రమవలన ఎప్పుడూ నష్టము కలుగదు - ఇదే మూలసూత్రము

శ్రీ మహిళా గృహ ఉద్యోగ్ లిజ్జత్ పాపడ్

ఖాదీ మరియు గ్రామోద్యోగ కమీషన్ వారిచే గుర్తించబడినది.

"ఉద్యోదయ సిద్ధాంతరీత్యా పనిచేస్తున్న శ్రీ మహిళా గృహ ఉద్యోగ్ లిజ్జత్ పాపడ్" సంస్థలో ఈ క్రింద పేర్కొనబడిన నిబంధనలు పద్ధతిగా అరవలంబించి పనిచేయగలనని ప్రమాణము చేయుచున్నాను

1. ఉద్యోగయొక్క పతి పనిని శ్రద్ధతో కర్తవ్యముగా భావించి పని చేయగలను. ఈ కృషికి ఇతరుల పతిఫలమును పసాదముగా స్వీకరింపగలను
2. నేను ఎప్పుడూ దారిద్ర్యము గురించి విలపించను ఎందుకనగా ఉద్యోగ యొక్క సోదరీమణులకు దానము గాని బహుమానముగాని స్వీకరించుట అచారములేదు దానికి బదులుగా వారు సమష్టిగా ఉద్యోగసంస్థ దానధర్మములు చేయుదురు
3. నేనుగాని కుటుంబములోని వారెవరుగాని, ఉద్యోగ్ లిజ్జత్ అప్పడాలు తప్ప మరే యితర అప్పడాలు తయారు చేయము
4. గృహ ఉద్యోగను నేను పార్శ్వనా మందిరముగా భావించి దాని నిబంధనల పకారము నడుచుకొనగలను.
5. ఈ పార్శ్వనా మందిరమునకు నావలనగాని మరెవరి వలనగాని ఎటువంటి నష్టము సంభవించకుండా చూచుకొందును
6. ఉద్యోగలో జీతంతో పనిచేసేవారికిగాని గౌరవ హోదాతో పనిచేయువారికిగాని నేను సెలవుకొరకు అనుజ్ఞ యిచ్చెదను
7. పతిపలము విషయములో ఉద్యోగ్ తీసుకున్న నిర్ణయాల పకారము నడుచుకొందును.
8. పరపతి సంఘ మా జాబితాను పరించి ఎలాగైతే-ఎంజిలోనిలను మసిచేసినప్పుడు పళ్లెములోని రొట్టెలను లెక్కించరో. అలాగే పతిఫలము సంపాదన పనియములోకూడ అవసరంలేని లెక్కలు చేయను నాకే ఉంటుంటుంటి యెక్కువ పతిఫలము లభించుపలేనని దురాశపడుటకు బదులు యితరులకెవ్వరికి నాకంటె తక్కువ రొట్టె కూడదు అనుకూలమే పెరగుచుండును
9. నేను తక్కువలో తక్కువ మూడు కిలోల అప్పడాలు చేయుదును
10. ఉద్యోగనుండి ఏ కారణముచేతనైనా నేను వెళ్లిపోవలసివస్తే ఉద్యోగ పై నేను ఎలాటిహక్కు కలిగియుండకుండు ఎందుకనగా నా హక్కులు మందిరమును వా శేషంలో కూల్చివేయకూడదు.
11. ఉద్యోగ్ తన పని ఆధారముతోనే అత్యాధికమైనా గాని స్థిరముగా గాని తీసుకోలేని నిర్ణయాలను నేను సమస్యాత్మకంగా అమలు చేయుదును.

పేరు:

ఇంటి పేరు:

విలాసము:

తేదీ:

సంతకము

దయచేసి ఏ రోజైనా ఉదయం 6-00 నుండి 8-00 గంటల మధ్య సంప్రదించండి :

శ్రీ మహిళా గృహ ఉద్యోగ్ లిజ్జత్ పాపడ్

22-2-143, కోమటివాడి (దబీర్‌పురా), హైదరాబాదు - 500024 (ఆం. ప్ర.)

Printed by K. R. Parthasarathy, B.A., for the Proprietors of The Deccan Chronicle Press, 36, Sarojini Devi Road, Secunderabad, Managing Editor and Publisher K. K. Nandagopal L.M.E.E. Editor Gore Sastry.